

LAUDO TÉCNICO DE VISTORIA DA RESERVA PARTICULAR DO PATRIMONIO NATURAL -RPPN- FAZENDA DO IMBIRUCÚ

Data da Vistoria- 26/07/2011

Propriedade – Fazenda Imbirucú

Município- Sardoá

Proprietário – Gabriel Henrique de Freitas

Objetivo- Inscrição no Sistema Estadual de Unidades de Conservação. SNUC

1) DESCRIÇÃO DA ÁREA:

- Tamanho – 20,69 ha
- Acesso- O acesso se dá pela BR 259 , até o município de Sardoá, no leste de Minas a 70 Km de Governador Valadares.De Sardoá seguir em direção a Fazenda Imbirucú que dista 2,0 Km da sede do município .
- Objetivo da área- Promover a preservação de um fragmento de Floresta Estacional Semidecidual em avançado estágio de regeneração, componente do Bioma Mata Atlântica em uma área de relevante interesse ambiental , por possuir remanescentes de espécies florestais de importância ambiental, onde estão sendo garantidos a reprodução e conservação destas espécies.

2) TIPOLOGIA FLORESTAL E ESPÉCIES DA FAUNA:

- Segundo o mapa de Vegetação do Brasil de 1993, elaborado pelo IBGE a região é classificada como Floresta Estacional Semi Decidual em diferentes estágios de regeneração , além de algumas áreas de floresta primária.
- As espécies florestais mais representativas observadas na área foram: Palmito jurema, Araticum, Pindaíba, Leiteiro, Jacarandá , Caroba, Ipê Felpudo, Ipê roxo, Ipê amarelo, Canela Amarela, Canela sassafrás ,Angico Branco , Angico Vermelho, Pau de óleo ,Braúna, Faveiro, Jacaré ,Canafístula entre outros.
- Além das espécies florestais foram observadas também espécies arbustivas e do extrato inferior como orquídeas e bromélias.
- As espécies da fauna mais representativas foram: Sapo Ferreiro, Calango, Jararaca, Gambá , Tatu, Guigó ,Quati, Jaratitaca ,Jaguaritica entre outros.

Gabriel Henrique de Freitas
Sardoá

3) HIDROLOGIA:

A área da RPPN Fazenda Imbiruçu possui uma nascente principal e diversos outros olhos d'água que formam um curso d'água de fundamental importância para o desenvolvimento e preservação da flora, como também estabelece ambientes para diferentes espécies da Fauna.

4)- PAISAGEM

A área da RPPN Fazenda Imbiruçu possui os seguintes aspectos paisagísticos:

- Floresta estacional em estágio avançado de regeneração
- Ambiente propício para o desenvolvimento de programas de educação ambiental devido ao fácil acesso.
- Possibilidades de desenvolvimento de projetos de pesquisas ambientais em função do alto grau de conservação da área.
- Possibilidade de visualização de aspectos da fauna, principalmente a observação de aves.

5) ESTADO DE CONSERVAÇÃO

A área da RPPN Fazenda Imbiruçu possui um fragmento de floresta estacional semidecidual em estágio avançado de conservação, e conectado a outros fragmentos florestais de outras propriedades vizinhas formando uma rede, onde estão também inseridas as áreas de preservação permanente.

Estima-se que aproximadamente 100% da área da RPPN estejam cobertas por este tipo de vegetação.

6) ATIVIDADES DESENVOLVIDAS NO LOCAL

A RPPN Fazenda Imbiruçu, área de 20,69 há, está inserida dentro de uma propriedade de 28,3885 há.

Nesta área remanescente de 7,6985 há o proprietário desenvolve atividades de subsistência.

Dentro da área da RPPN só se desenvolvem atividades de conservação da área tais como disseminação de sementes, plantio de enriquecimento da floresta e atividades de preservação tais como manutenção de aceiros e vigilância da área, além de eventuais visitas para educação ambiental.

7) EVENTUAIS PRESSÕES POTENCIALMENTE DEGRADADORAS

A RPPN Fazenda Imbirucú não apresenta pressões degradadoras, uma vez que existe um grande interesse do proprietário em preservar a área, como também de toda a sua família, onde os mesmos estão convencidos da importância de tal preservação.

8) OUTRAS CONSIDERAÇÕES.

- Pode-se observar a preocupação do proprietário da RPPN no sentido do acompanhamento do desenvolvimento sustentável para a área conforme manifestado pelo fato de já haver mais de 20 anos que esta área vem sendo cuidada e manejada com características de unidade de Conservação.
- Observa-se também que há uma proposta em relação ao fator antropizante, ou seja a ação do homem, através da educação ambiental e inserção das comunidades na proposta da RPPN.

9) CONCLUSÃO

- Em função da representatividade dos aspectos bióticos, principalmente de vegetação, tanto em quantidade quanto em qualidade, concluímos pelo DEFERIMENTO da solicitação para inclusão da área no cadastro estadual de unidades de conservação.

10) ANEXOS.

- Seguem anexos a este relatório um relatório fotográfico com aspectos da representatividade da área com unidade de Conservação na modalidade RPPN.

Guanhães, 26 de Julho de 2011.

Hermógenes Ferreira da Silva Neto
Analista Ambiental CREA – 40221/4
Masp- 0991733-7

Hermógenes Ferreira S. Neto
Analista Ambiental IEF
CREA 40221 D Masp 0991733-7

Anexos Fotográficos:



Vista Geral da área



Aspectos internos da vegetação

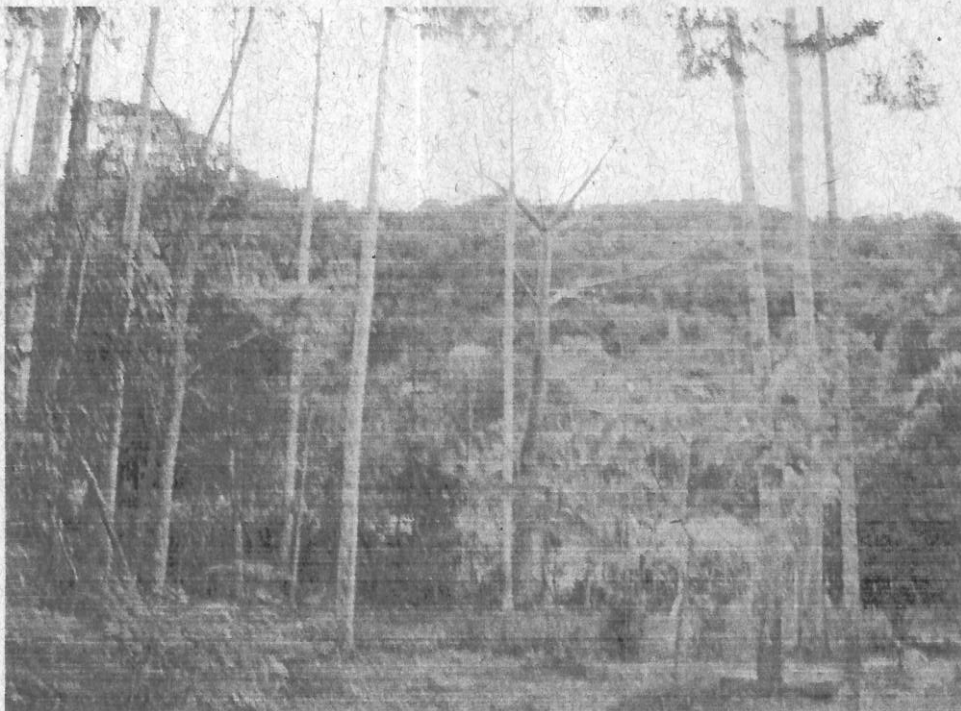

Vista geral da área

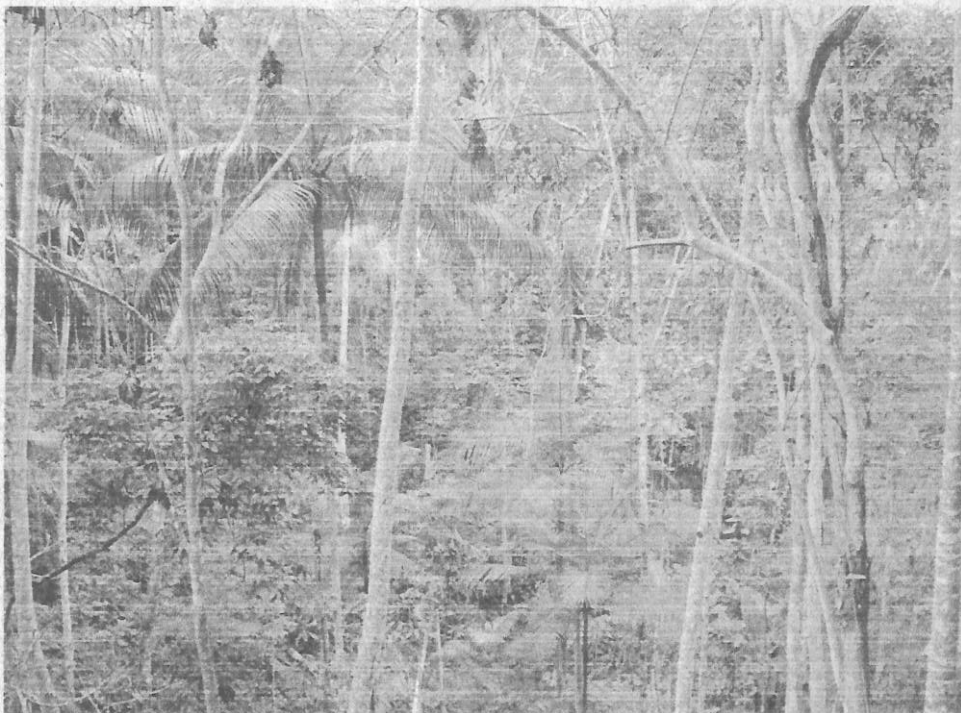

Aspecto interno da vegetação.

Rua Barão do Rio Branco, 112 - centro - Guanhães/MG - 39.740-000 - Telefax: (33) 3421.3355 - www.ief.mg.gov.br

146
Hickulla

Carriquiry



Fragmento de floresta no entorno da RPPN.

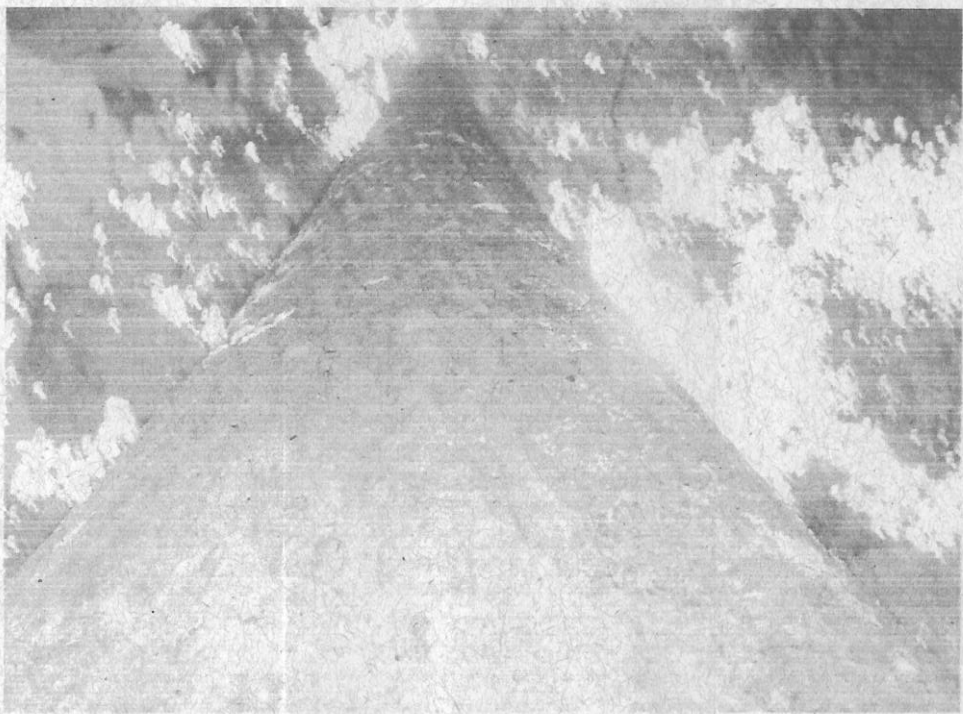

Espécies florestais presentes na área.



Aspectos da regeneração e propagação de vegetação.



Aspectos da regeneração e propagação de vegetação.

Beccari
48
H. K. Muller