



GOVERNO DO ESTADO DE MINAS GERAIS
SISTEMA ESTADUAL DE MEIO AMBIENTE
E RECURSOS HÍDRICOS - SISEMA
Conselho Estadual de Política Ambiental - COPAM
Conselho Estadual de Recursos Hídricos - CERH



1. AUTO DE INFRAÇÃO: Nº 88963 / 18
Lavrado em Substituição ao AI nº:
Vinculado ao: Auto de Fiscalização nº 36603 de 08/06/18
 Boletim de Ocorrência nº: de

3. Órgão Responsável pela lavratura:
 FEAM IGAM IEF SGRAI SUCFIS PMMG
Local: Brasília
Dia: 27/07/2018 Hora: 13:00h

Nome do Autuado/ Empreendimento: JAC EMPREENDIMENTOS AGRICULTURAS LTDA
Data Nascimento: - Nome da Mãe: -
 CPF: CNPJ: 07.148.275/0001-16 Outros: -
Endereço do Autuado / Empreendimento: (Correspondência) ARAUJO LIMA Nº. / km: 58 Complemento: 3
Bairro/Logradouro: CENTRO Município: JTABIRITO
CEP: 35450000 Cx Postal: - Fone: 31 3562.351 E-mail: -

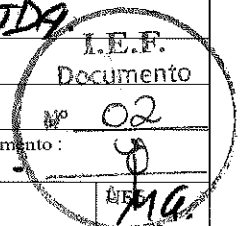

Outros Envolvidos/ Responsáveis
Nome do 1º envolvido: - CPF: CNPJ: - Vínculo com o AI Nº: -
Nome do 2º envolvido: - CPF: CNPJ: - Vínculo com o AI Nº: -

6. Descrição Infração
POL UTILIZA DOCUMENTO DE CONTROLE AMBIENTAL (OCA) EM ANA DIFERENTE DA AUTORIZADA CONFORME AUTO FISCALIZAÇÃO 36603/18, REF: PROCESSO 09021000196/16, DCC 341295-B, COM A EMISSÃO DE 170 GLOS, PERIODO 14/10/16 A 10/09/17 SEM EXIBIÇÃO DA ANA.

7. Ordenadas Infração
Geográficas: DATUM: WGS SIRGAS 2000 Latitude: Grau. Min Seg Longitude: Grau. Min Seg
Planas: UTM FUSO 22 23 24 X= 6 041 25 (6 dígitos) Y= 7 724 701 (7 dígitos)

Embasamento legal
Artigo 86 Anexo III Código 359 Inciso - Alínea - Decreto/ano 44844/08 Lei / ano - Resolução - DN - Port. Nº - Órgão -

Atenuantes					Agravantes				
Nº	Artigo/Parág.	Inciso	Alínea	Redução	Nº	Artigo/Parág.	Inciso	Alínea	Aumento
-	-	-	-	-	-	-	-	-	-

10. Coincidência Genérica Específica Não foi possível verificar Não se aplica

Infração	Porte	Penalidade	Valor R\$	<input type="checkbox"/> Acréscimo <input type="checkbox"/> Redução	Valor Total
-	-	<input type="checkbox"/> Advertência <input checked="" type="checkbox"/> Multa Simples <input type="checkbox"/> Multa Diária	152.505,30	-	152.505,30
ERP:	Kg de pescado:	Valor ERP por Kg: R\$	Total: R\$		

Valor total dos Emolumentos de Reposição da Pesca: R\$:
Valor total das multas: 152.505,30 (CENTO E CINQUENTA E DOIS MIL, QUINHENTA E CINCO REAIS E TRINTA CENTAVOS)

No caso de advertência, o autuado possui o prazo de..... dias para atender as recomendações constantes no campo 12, sob pena de conversão em multa simples no valor de R\$

12. Demais penalidades/Recomendações/Obsrvações

13. Depositário
Nome Completo: - CPF: CNPJ: RG:
Endereço: Rua, Avenida, etc. Nº / km: Bairro / Logradouro: Município:
UF: CEP: Fone: Assinatura:

O AUTUADO TEM O PRAZO DE ATÉ 20 (VINTE) DIAS DO RECEBIMENTO DO AUTO DE INFRAÇÃO PARA PAGAMENTO DA MULTA OU APRESENTAÇÃO DA DEFESA PARA NO SEGUINTE ENDEREÇO: R. FIANE DE ANDRADE, 131, CENTRO BAMBONA, MG. CEP: 36200-098.

14. Assinaturas
01. Servidor: (Nome Legível) MASP: Assinatura do servidor:
Edilson de Souza 10299821
02. Autuado/Representante Autuado: (Nome Legível) Função/Vínculo com Autuado: Assinatura do Autuado/Representante Legal



GOVERNO DO ESTADO DE MINAS GERAIS
SECRETARIA DE ESTADO DE MEIO AMBIENTE E DESENVOLVIMENTO SUSTENTÁVEL
SISTEMA ESTADUAL DE MEIO AMBIENTE - SISEMA
Conselho Estadual de Política Ambiental - COPAM
Conselho Estadual de Recursos Hídricos - CERH

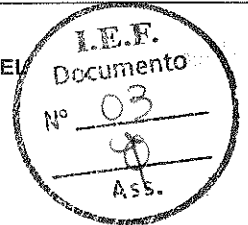

1. AUTO DE FISCALIZAÇÃO: Nº 36603

/20 18 **Folha 2/3**

2. AGENDAS: 01 [] FEAM 02 [x] IEF 03 [] IGAM Hora: 08:00 Dia: 08 Mês: JUNHO Ano: 2018

3. Motivação: [] Denúncia [] Ministério Público [] Poder Judiciário [] Operações Especiais do CGFAI [] SUPRAM [] COPAM/CRH [x] Rotina

4. Finalidade
 FEAM: [] Condicionantes [] Licenciamento [] AAF [] Emergência Ambiental [] Acompanhamento de projeto [] Outros
 IEF: [] Fauna [] Pesca [] DAIA [] Reserva Legal [] DCC [] APP [] Danos em áreas protegidas [] Outros
 IGAM: [] Outorga [] Outros

5. Identificação
 01. Atividade: AGROPEC. VI PASTORIL 02. Código: 03. Classe: 04. Porte:
 05. Processo nº: 0902 1000 156 / 16 06. Órgão: IEF 07. [] Não possui processo
 08. [x] Nome do Fiscalizado: JAC EMPREENDIMENTOS AGROFLORESTAIS LTDA 09. [] CPF 10. [x] CNPJ: 09.148.275/0001-16
 11. RG: 12. CNH-UF: 13. [] RGP [] Tit. Eleitoral
 14. Placa do veículo - UF: 15. RENAVAM: 16. Nº e tipo do documento ambiental:
 17. Nome Fantasia (Pessoa Jurídica): JAC EMPREENDIMENTOS AGROFLORESTAIS LTDA 18. Inscrição Estadual - UF:
 19. Endereço do Fiscalizado - Correspondência: Rua, Avenida, Rodovia: ARAUJO LIMA 20. Nº. / KM: 58 21. Complemento:
 22. Bairro/Logradouro: CENTRO 22. Município: ITABAITO 24. UF: MG
 25. CEP: 315.4150-01010 26. Cx Postal: 27. Fone: (41) 31515-2131154 28. E-mail:

6. Local da Fiscalização
 01. Endereço: Rua, Avenida, Rodovia, Fazenda, etc.: SAIA, 300-400 DO SÍTIO VARRIAZOS
 02. Nº. / KM: SIN 03. Complemento:
 04. Bairro/Logradouro/Distrito/Localidade: LOMA DOURA - SANTA RITA DE CÁLIA
 05. Município: DOURA - PAROIA 06. CEP: 315.4150-01010 07. Fone: (41) 31515-2131154
 08. Referência do local: → PAROIA A SERVAZOS - CILLOSOS
 DATUM: [] SAD 69 [] Córrego Alegre
 LatITUDE: Grau Minuto Segundo Longitude: Grau Minuto Segundo
 Planas UTM: FUSO 22 23 K 24 X= 610191215 (6 dígitos) Y= 717121411011 (7 dígitos)

10. Croqui de acesso
 SAÍDA DE DOURA PAROIA INDO ATÉ SANTA RITA D. CÁLIA - PAROIA
 DOURA - PAROIA, SENDO PARA BARRERAS (1,38 Km) APÓS
 SEGUIR SENTIDO SERVIÇOS DOS CARDOSOS, A ESTRADA PASSA
 DEBEM DA PAROIA DOURA.

07 01. Assinatura do Agente Fiscalizador 02. Assinatura do Fiscalizado

Durante vistoria de rotina, processo nº 09021000196/16 na Fazenda Iaiá, Bichinho ou Sete Machados, no distrito de Santa Rita de Ouro Preto, sendo o proprietário o senhor Antônio Marcos Generoso Cotta, CPF 698.045.916-34. O senhor Antônio Marcos possui um contrato de comodato com a empresa JAC Empreendimentos Agroflorestais Ltda., CNPJ nº 07.148.275/0001-16, com a finalidade de transformação da madeira em carvão vegetal ou qualquer outro fim. No processo foi declarado uma produção de 9300 MDC para uma área de 40,44 hectares, com o plantio de 12 anos idade. No campo foi observado, um bom desenvolvimento do plantio de *Eucalyptus sp.* Foi verificado também a exploração de 12 hectares mas a retirada do material lenhoso somente de 8,0 hectares, coordenadas planas 23K 664139 7724702. No escritório, em consulta ao sistema SIAM, da declaração nº 341295-B, foi possível constatar que a referida DCC foi lançada no sistema na data 18/08/2016, no entanto a mesma foi retirada pelo responsável na data de 13/10/16. Verifiquei também que o início do transporte ocorreu na data de 14/10/16. Em consulta as imagens de satélites antigas não foi observado o corte da área declarada nesta data. Ou seja, a exploração florestal ocorreu somente no mês de julho de 2017, conforme imagens em anexas. Desta forma ocorreu transporte das Guias de Controle Ambiental Eletrônicas – GCA-E, com números: 5149838, 5150368, 5151686, 5153156, 5156056, 5158749, 5158763, 5160108, 5160352, 5162155, 5162044, 5161851, 5162206, 5162877, 5164980, 5165335, 5165352, 5166558, 5169781, 5171519, 5171089, 5173058, 5174124, 5174595, 5176625, 5178126, 5177529, 5179875, 5180441, 5183475, 5184256, 5184789, 5187679, 5189020, 5191227, 5191287, 5192254, 5196274, 5197582, 5197589, 5201858, 5202140, 5204822, 5205946, 5206719, 5208489, 5209068, 5209623, 5212274, 5212343, 5213588, 5214180, 5216043, 5216768, 5217346, 5217444, 5219215, 5223704, 5225876, 5226641, 5227561, 5228830, 5229298, 5229345, 5229348, 5229560, 5229825, 5231723, 5232483, 5232875, 5234295, 5236148, 5236141, 5236395, 5236686, 5236701, 5241478, 5242391, 5242413, 5243468, 5245117, 5245330, 5246177, 5247188, 5249231, 5249245, 5249789, 5252769, 5258437, 5262278, 5264491, 5266036, 5266710, 5267571, 5272031, 5272011, 5273195, 5273364, 5274049, 5276053, 5281790, 5283249, 5283592, 5285573, 5286046, 5287296, 5289211, 5291218, 5292419, 5294157, 5298164, 5298193, 5299681, 5299640, 5302765, 5302755, 5306593, 5308070, 5309255, 5310040, 5311052, 5311345, 5312426, 5312995, 5315180, 5315464, 5316839, 5318738, 5318742, 5318740, 5321240, 5325545, 5335500, 5336538, 5338510, 5339268, 5339339, 5342005, 5343857, 5344817, 5344945, 5347049, 5347406, 5353348, 5356210, 5358107, 5362129, 5365885, 5370717, 5370961, 5372290, 5380156, 5380273; Antes mesmo do corte, secagem da madeira e tempo para carbonizar o material lenhoso. O volume total transportado foi de 6511,70 MDC (seis mil quinhentos e onze vírgula sete metros de carvão vegetal). Este fato foi comprovado utilizando imagens de satélites *Sentinel 2*, e vistoria em campo, uma vez que o corte da parte área ocorreu somente em julho de 2017. Desta forma, houve utilização da GCA-Es, de 14/10/16 até 31/07/17, que totalizou 153 (cento e cinquenta e três) GCA-Es, em área diferente da declarada. Em maio de 2018 foi realizada uma vistoria no local e foi observado uma área de 12 hectares explorada, sendo que somente ocorreu a retirada de madeira de 8,0 hectares, ou seja, ainda existe 4 hectares com lenha no local. Com base na declaração do proprietário/explorador, a média por hectare é de 230 MDC. Na área que foi retirado o material

8. Relatório Sucinto

9. Assinaturas

01. Servidor (Nome legível) Edenilson Cremonini Ronchetti	MAASP 1147773-4	Assinatura
Orgão <input type="checkbox"/> SEMAD <input type="checkbox"/> FEAM <input checked="" type="checkbox"/> IEF <input type="checkbox"/> IGAM		
02. Servidor (Nome legível)	MAASP	Assinatura
Orgão <input type="checkbox"/> SEMAD <input type="checkbox"/> FEAM <input type="checkbox"/> IEF <input type="checkbox"/> IGAM		
03. Servidor (Nome legível)	MAASP	Assinatura
Orgão <input type="checkbox"/> SEMAD <input type="checkbox"/> FEAM <input type="checkbox"/> IEF <input type="checkbox"/> IGAM		
Recebi a 1ª via deste Auto de Fiscalização		
04. Fiscalizado / Representante do Fiscalizado (Nome legível) Antônio Marcos Generoso Cotta	Função / Vínculo com o Empreendimento Proprietário	
Assinatura		
Enviada com Aviso de Recebimento via Correios		

I.E.F.

Documento

nº 04

Ass.

Assinatura

Técnica

Edenilson do Silva

EF - ERT

1147773-4

Lenhoso, 8,0 hectares, utilizando a média declarada, a produção esperada, é de 1840 MDC, (mil oitocentos e quarenta metros de carvão). Assim podemos resumir em: 9300 MDC inicial declarado, menos 6511,7 MDC transportados antes de ocorrer a exploração da área, equivale a um saldo de volume em 2788,3 MDC; porém sendo subtraído deste 1840 MDC produção referente aos 8,0 hectares (com base na declaração média por hectare, realizada pelo explorador) cortados e retirados do local; equivale a um saldo de 948,3 MDC. Este volume, 948,3 MDC não poderia ser transportado/utilizado nas GCA – E, uma vez que não tem origem declarada. Logo ocorreu o acobertamento de 948,3 MDC advindo de outra área externa. Que equivale ao volume das GCA-Es Nº 5381377, 5383514, 5383514, 5385330, 5389037, 5390361, 5393906, 5394874, 5395955, 5397348, 5399970, 5404165, 5405286, 5406647, 5408595, 5410460, 5413247, 5416420; Desta forma não foi observado pelo explorador as legislações vigentes que o caso requer. Durante a vistoria fui acompanhado dos senhores Ronaldo Sabino Cláudio e do Rogério Gonçalves Vidigal.

Segue as imagens e fotos das áreas para comprovação dos relatos:

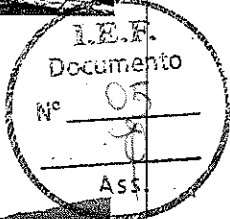
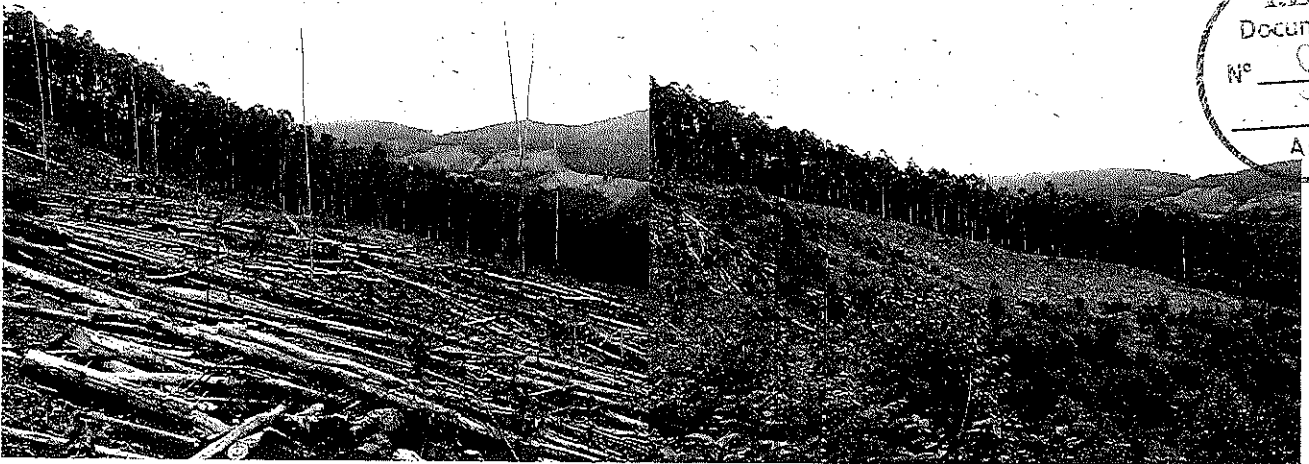
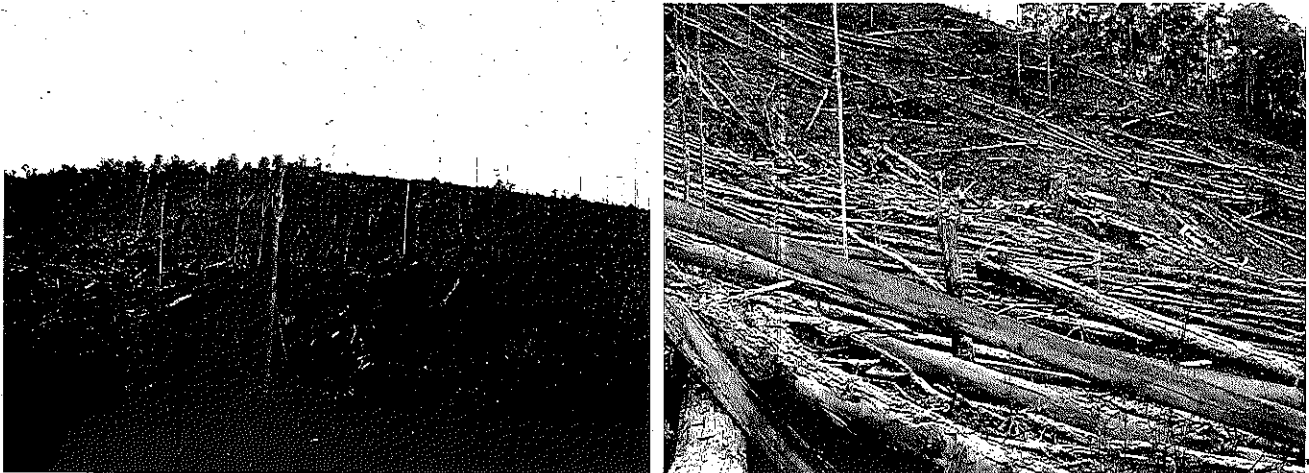

Fotos: Área explorada com madeira ainda no local. Área remanescente ao fundo. Área com rebrota, primeiro local explorado.

8. Relatório S... lito

9. Assinaturas

01. Servidor (Nome legível) Edenilson Cremonini Ronqueti	MAASP 147773-4	Assinatura <i>Edenilson Cremonini Ronqueti</i>
Orgão <input type="checkbox"/> SEMAD <input type="checkbox"/> FEAM <input checked="" type="checkbox"/> IEF <input type="checkbox"/> IGAM		
02. Servidor (Nome legível)	MAASP	Assinatura
Orgão <input type="checkbox"/> SEMAD <input type="checkbox"/> FEAM <input type="checkbox"/> IEF <input type="checkbox"/> IGAM		
03. Servidor (Nome legível)	MAASP	Assinatura
Orgão <input type="checkbox"/> SEMAD <input type="checkbox"/> FEAM <input type="checkbox"/> IEF <input type="checkbox"/> IGAM		

Edenilson Cremonini Ronqueti
Agência Avançada de Ouro Preto
Análise Ambiental
MAASP 114773-4

Edenilson Cremonini Ronqueti
Assinatura
MAASP 147773-4

Recebi a 1ª via deste Auto de Fiscalização

04. Fiscalizado / Representante do Fiscalizado (Nome legível) Antônio Marcos Generoso Cotta	Função / Vínculo com o Empreendimento Proprietário
Assinatura	
Enviada com Aviso de Recebimento via Correios	

Imagens Sentinel 2 NDVI, antes do corte Data 21/10/2016. Auto de fiscalização N° 36603/2018



7Imagens Sentinel 2 NDVI, antes do corte Data 18/06/2017

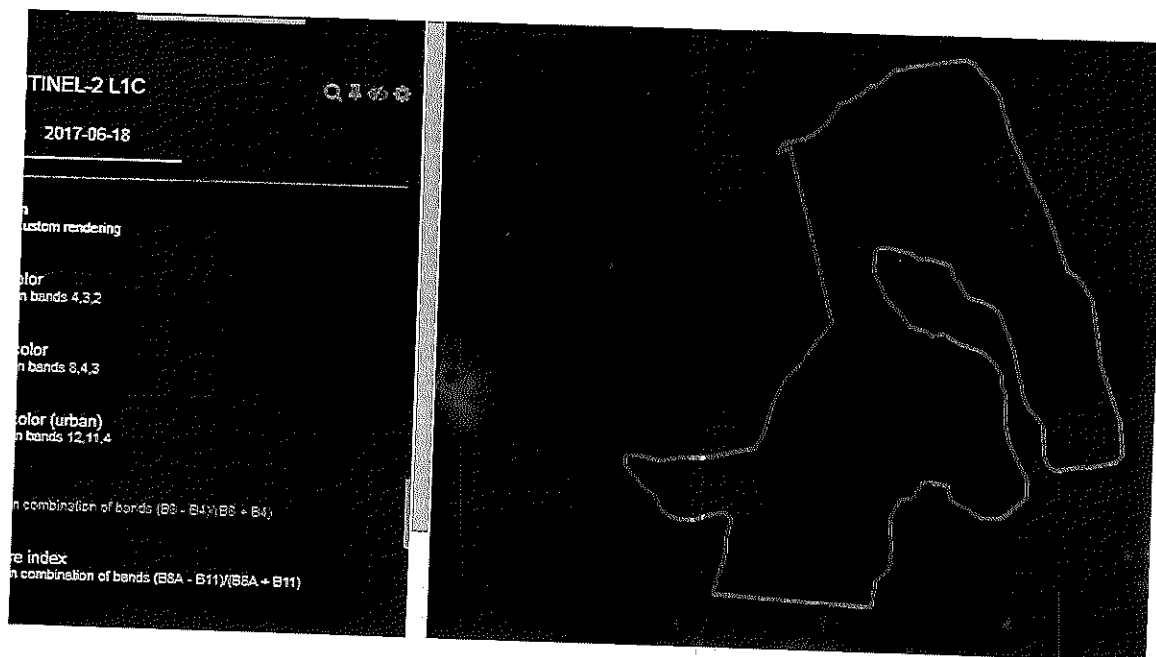

Imagens Sentinel 2 NDVI, antes do corte Data 28/07/2017



Imagens Sentinel 2 NDVI, antes do corte Data 17/08/2017



Imagens Sentinel 2 NDVI, antes do corte Data 19/01/2018

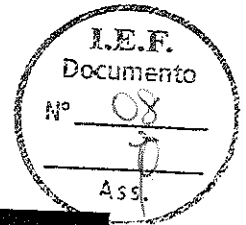

Imagens Sentinel 2 NDVI, antes do corte Data 13/02/2018



Imagens Sentinel 2 NDVI, antes do corte Data 28/02/2018

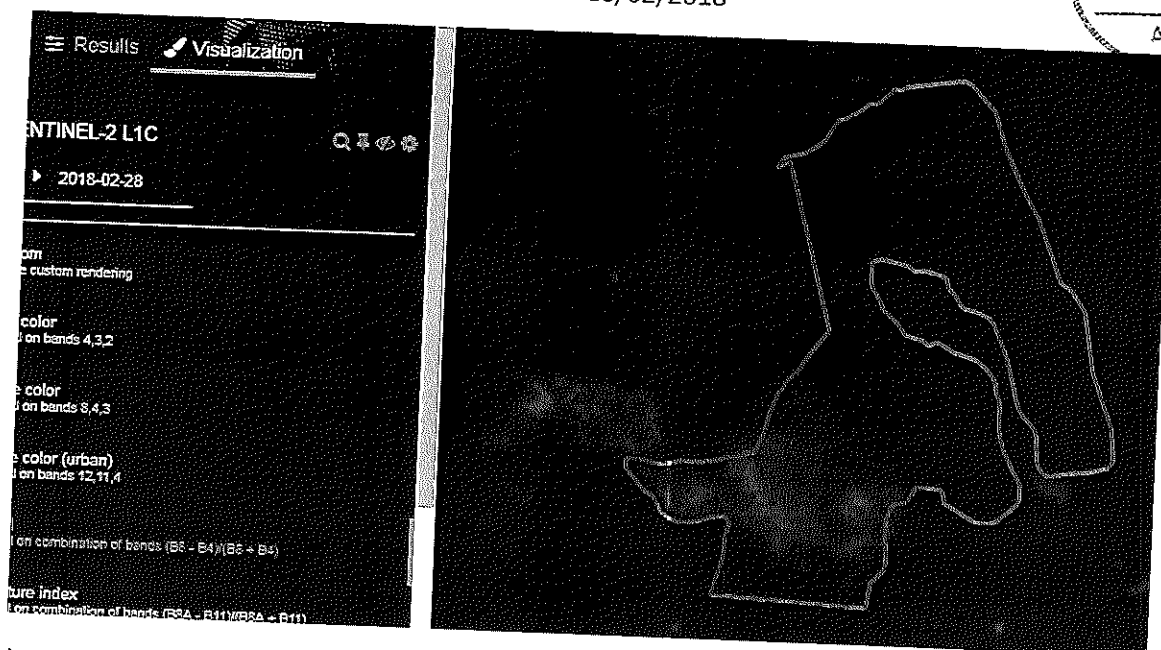

Imagens Sentinel 2 NDVI, antes do corte Data 20/03/2018

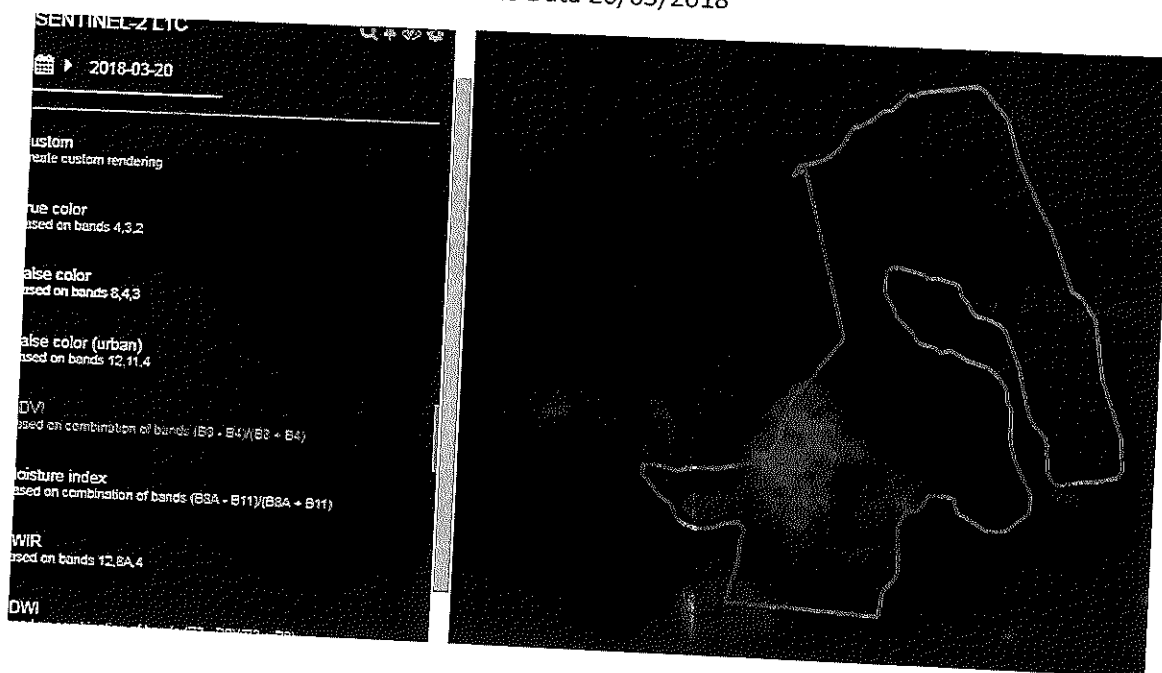

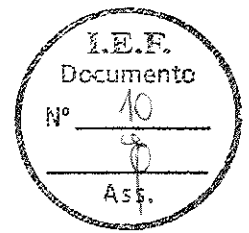

Imagens Sentinel 2 NDVI, antes do corte Data 29/05/2018

