

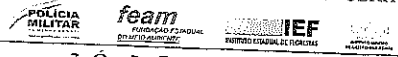

GOVERNO DO ESTADO DE MINAS GERAIS  
SISTEMA ESTADUAL DE MEIO AMBIENTE  
E RECURSOS HÍDRICOS - SISEMA  
Conselho Estadual de Política Ambiental - COPAM  
Conselho Estadual de Recursos Hídricos - CERH



1. AUTO DE INFRAÇÃO: Nº 88972 / 19  
Lavrado em Substituição ao AI nº:  
Vinculado ao:  Auto de Fiscalização nº 75451 de 05/04/19  
 Boletim de Ocorrência nº: de

3. Órgão Responsável pela lavratura:  
 FEAM  IGAM  IEF  SGRAI  SUCFIS  PMMG  
Local: Dia: 05/06/2019

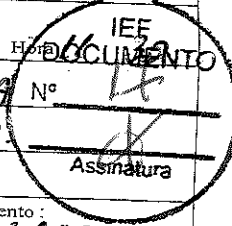

4. Autuado  
Nome do Autuado/ Empreendimento: MARIA DA PIEDADE COIMBRA OLIVEIRA  
Data Nascimento: 21/05/55 Nome da Mãe: NEIDE DE CARVALHO COIMBRA  
 CPF: 331.702.236-15  CNPJ:  Outros:  
Endereço do Autuado / Empreendimento: (Correspondência)  
R. PROFESSOR SEBASTIÃO P. SOUZA Nº. / km: 125 Complemento: CASA.  
Bairro/Logradouro: GARÇA Município: CARANDAI UF: MG  
CEP: 36280-000 Cx Postal: - Fone: ( ) - E-mail: -

5. Outros Envolvidos/ Responsáveis  
Nome do 1º envolvido: -  CPF:  CNPJ: - Vínculo com o AI Nº: -  
Nome do 2º envolvido: -  CPF:  CNPJ: - Vínculo com o AI Nº: -

6. Descrição Infração  
INTERVENÇÃO EM ÁREA DE PRESERVAÇÃO PERMANENTE - APP EM ÁREA DE 0,0528 (ha) CONFORME DESCRIÇÃO NO AUTO DE FISCALIZAÇÃO Nº 75451/19. (EXPLOAÇÃO FLORESTA PLANTADA)

7. Coordenadas da Infração  
Geográficas: DATUM:  WGS  SIRGAS 2000 Latitude: Grau Min Seg Longitude: Grau Min Seg  
Planas: UTM FUSO 22 23K 24 X= 617745 (6 dígitos) Y= 7675714 (7 dígitos)

8. Embasamento legal  
Artigo Anexo Código Inciso Alínea Decreto/ano Lei / ano Resolução DN Port. Nº Órgão  
112 III 361 - - 47383/18 - - - -

Atenuantes					Agravantes				
Nº	Artigo/Parág.	Inciso	Alínea	Redução	Nº	Artigo/Parág.	Inciso	Alínea	Aumento
-	-	-	-	-	-	-	-	-	-

10. Reincidência  Genérica  Específica  Não foi possível verificar  Não se aplica

11. Penalidades Aplicadas (Advertência e Multa) e ERP  
Infração Porte Penalidade Valor  
 Advertência  Multa Simples  Multa Diária UFMG  
ERP: Kg de pescado: - Valor ERP por Kg: R\$ 1.500 Total: R\$ 1500  
Valor total dos Emolumentos de Reposição da Pesca: R\$: -  
Valor total das multas: 1500 (MIL E QUINHENTAS UFOMES)

12. Demais penalidades/ Recomendações/ Observações  
O EXPLOAÇÃO DEVERÁ REGULAMEN-SE NO QUE CAZ. DA EXPLOAÇÃO JUNTO AO NUCLEO/AGROVIA COM. DETENTE DO IEF.

13. Depositário  
Nome Completo: -  CPF:  CNPJ:  RG: -  
Endereço: Rua, Avenida, etc. - Nº / km: - Bairro / Logradouro: - Município: -  
UF: - CEP: - Fone: - Assinatura: -

O AUTUADO TEM O PRAZO DE ATÉ 20 (VINTE) DIAS DO RECEBIMENTO DO AUTO DE INFRAÇÃO PARA PAGAMENTO DA MULTA OU APRESENTAÇÃO DA DEFESA PARA ZEF. NO SEGUINTE ENDEREÇO: RUA FREIRE DE ANDRADE N. 131, CENTRO, BARRACONA - MA.

14. Assinaturas  
01. Servidor: (Nome Legível) EDMILSON DE SOUZA MASP: 10209001- Assinatura do servidor: [Assinatura]  
02. Autuado/Representante Autuado: (Nome Legível) MARIA DA PIEDADE COIMBRA Função/Vínculo com Autuado: Exploradora Assinatura do Autuado/Representante Legal: [Assinatura]

CONFORME CONSTA NO LAUDO DE VISTORIA SIMPLIFICADO DE CAMPO DATADO DE 18/03/19 EM ANEXO FICOU CONSTATADO EM VISITA NA DATA DE 07/03/19 REALIZADA PELOS TÉCNICOS DO IEF, A EXPLORAÇÃO DE FLORESTA PLANTADA EM UMA ÁREA DE 0,0528 (Há) EM ÁREA DE PRESERVAÇÃO PERMANENTE-APP NA COORDENADA GEOMÉTRICA UTM 23K X=617745 Y=7675714, CONFORME ILUSTRADO NO POLÍGONO DA ÁREA ANEXO AO LAUDO DE VISITA. A EXPLORAÇÃO FOI FEITA COM O USO DE DECLARAÇÃO DE COLTE E COLHEITA-DEC Nº: 362605-B DECLARADA NO PROCESSO 090500000/16/18, CONTRARIANDO A LEGISLAÇÃO VIGENTE.

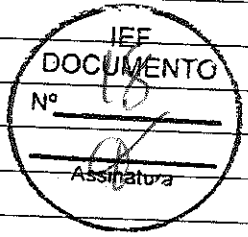

8. Relatório S... ito

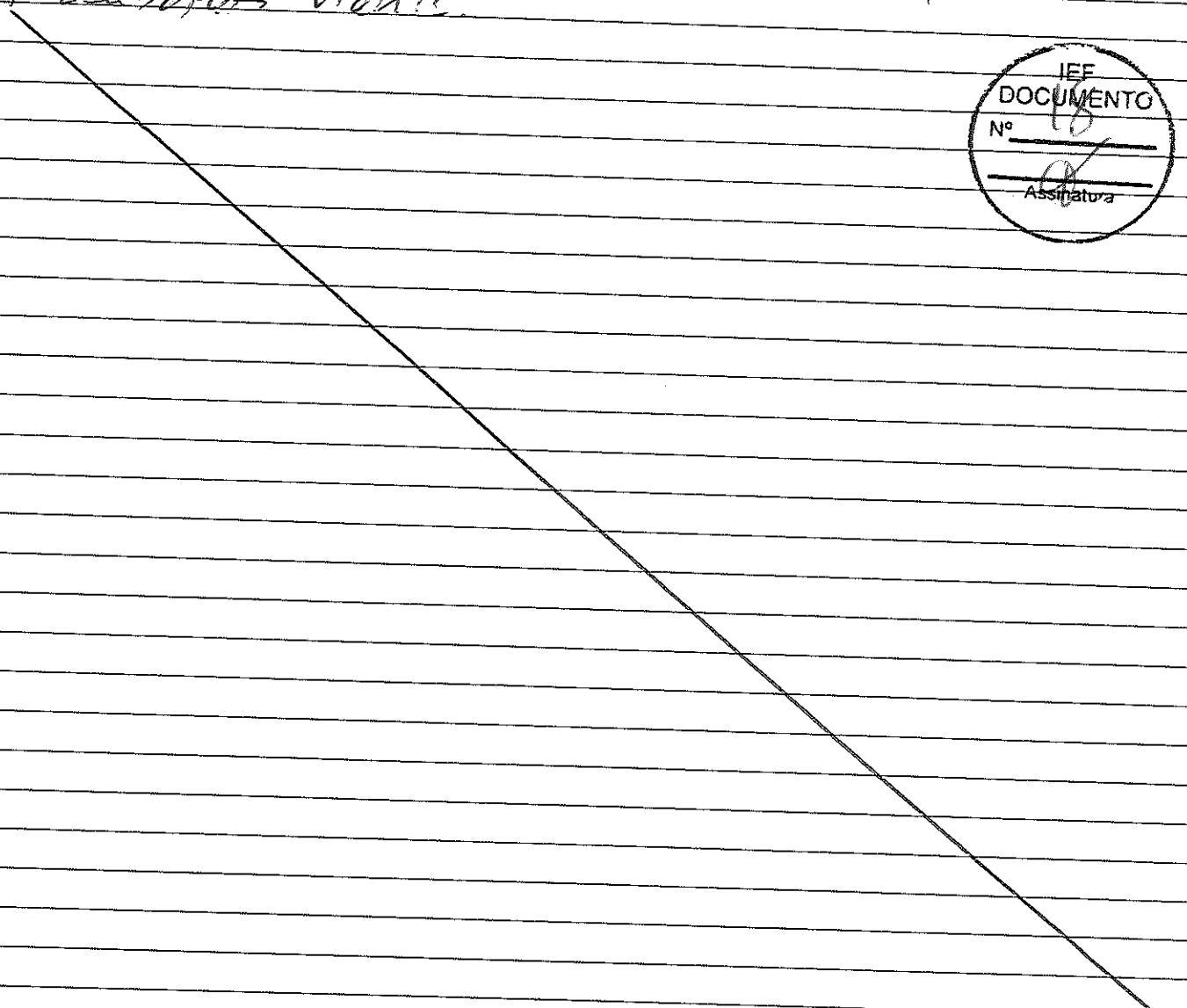

9. Assinaturas

01. Servidor (Nome legível)	EDMILSON DA SILVA	MA SP	10209831	Assinatura	
Órgão	<input type="checkbox"/> SEMAD <input type="checkbox"/> FEAM <input checked="" type="checkbox"/> IEF <input type="checkbox"/> IGAM				
02. Servidor (Nome legível)		MA SP		Assinatura	
Órgão	<input type="checkbox"/> SEMAD <input type="checkbox"/> FEAM <input type="checkbox"/> IEF <input type="checkbox"/> IGAM				
03. Servidor (Nome legível)		MA SP		Assinatura	
Órgão	<input type="checkbox"/> SEMAD <input type="checkbox"/> FEAM <input type="checkbox"/> IEF <input type="checkbox"/> IGAM				
Recebi a 1ª via deste Auto de Fiscalização					
04. Fiscalizado / Representante do Fiscalizado (Nome legível)		Função / Vínculo com o Empreendimento			
Assinatura					



1. AUTO DE FISCALIZAÇÃO: Nº 75451

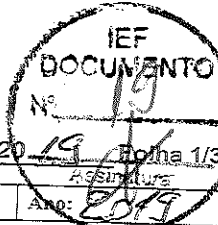

2. AGENDAS: 01 [ ] FEAM 02 [X] IEF 03 [ ] IGAM Hora: 11:00 Dia: 05 Mês: 04

3. Motivação: [ ] Denúncia [ ] Ministério Público [ ] Poder Judiciário [ ] Operações Especiais do CGFAI [ ] SUPRAM [ ] COPAM/CRH [X] Rotina

4. Finalidade: FEAM: [ ] Condicionantes [ ] Licenciamento [ ] AAF [ ] Emergência Ambiental [ ] Acompanhamento de projeto [ ] Outros IEF: [ ] Fauna [ ] Pesca [ ] DAIA [ ] Reserva Legal [X] DCC [ ] APP [ ] Danos em áreas protegidas [ ] Outros IGAM: [ ] Outorga [ ] Outros

5. Identificação: 01. Atividade EXPLOAÇÃO FLORESTAL 02. Código - 03. Classe - 04. Porte - 05. Processo nº 03050000055/19 06. Orgão: IEF 07. [ ] Não possui processo 08. [ ] Nome do Fiscalizado MARIA DA PIEDADE COIMBRA OLIVEIRA 09. [X] CPF 10. [ ] CNPJ 331.702.736-15 11. RG: MS401079 12. CNH-UF 04959693730 13. [ ] RGP [ ] Tit. Eleitoral 14. Placa do veículo - UF - 15. RENAVAM - 16. Nº e tipo do documento ambiental - 17. Nome Fantasia (Pessoa Jurídica) - 18. Inscrição Estadual - UF - 19. Endereço do Fiscalizado - Correspondência: Rua, Avenida, Rodovia R. PROFESSOR SCLASTAO P. SOUZA 20. Nº. / KM 125 21. Complemento CASA 22. Bairro/Logradouro GARÇA 22. Município CARANDAI 24. UF MG 25. CEP 316.21810.000 26. Cx Postal - 27. Fone: (32) 9126-6017 28. E-mail -

6. Local da Fiscalização: 01. Endereço: Rua, Avenida, Rodovia, Fazenda, etc. IMÓVEL DENOMINADO "TRÊS PONTES" 02. Nº. / KM - 03. Complemento - 04. Bairro/Logradouro/Distrito/Localidade ZONA RURAL 05. Município CARANDAI 06. CEP 316.21810000 07. Fone ( ) - - - - - 08. Referência do local VIDE COORDENADAS ABAIXO.

Table with columns: Geográficas, DATUM, Planas UTM, FUSO, Latitude (Grau, Minuto, Segundo), Longitude (Grau, Minuto, Segundo). Values: DATUM [ ] SAD 69 [ ] Córrego Alegre; FUSO 22 23 K 24; X=6117786 (6 dígitos); Y=716171516183 (7 dígitos)

10. Croqui de acesso VIDE COORDENADAS GEOMÉTRICAS.

07 01. Assinatura do Agente Fiscalizador [Signature] 02. Assinatura do Fiscalizado VIA "AR"



GOVERNO DO ESTADO DE MINAS GERAIS  
 Secretaria de Estado de Meio Ambiente e Desenvolvimento Sustentável – SEMAD  
 Instituto Estadual de Florestas – IEF  
 Diretoria de Controle, Monitoramento e Geotecnologia – DCMG  
 Gerência de Controle de Exploração Florestal e Intervenção Ambiental – GCEF

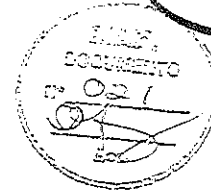

### VISTORIA SIMPLIFICADA DE CAMPO

Processo: 09050000055/19.

Proprietário (a) / Explorador (a): Maria Piedade Coimbra Oliveira.

Propriedade: Três Pontes.

Município: Carandaí.

Coordenada UTM do plantio: 23K 617.786 / 7.675.683

Coordenada UTM da bateria de fornos: 23K 617.742 / 7.675.641.

Plantio está em RL ou APP? ( ) Não ( X ) Sim.

ÁREA: 0,65		NÚMERO DE ÁRVORES: 17000		
IDADE DO PLANTIO: 09 anos.		ESPAÇAMENTO: 2,0 x 2,0		
PRODUTO:		VOLUME POR ESSÊNCIA:		
		EUCALIPTO	PINUS	OUTROS
MADEIRA P/ESCORAMENTO (DZ)				
MADEIRA PARA ANDAIME (DZ)				
MOIRÕES (DZ)				
LENHA (m3)				
MADEIRA PARA SERRARIA	TORAS (m3)			
	TORETES (m3)			
CARVÃO (MDC)		120		
MADEIRA PARA CELULOSE (m3)				
OUTROS	Postes			

CONSIDERAÇÕES SOBRE O PLANTIO E VOLUMETRIA:

( ) De acordo com declarado / ( X ) Não está de acordo com declarado, justifique:

O referido procedimento declara a exploração de 0,65 hectares de florestas de eucalipto com 9 anos de idade, no Imóvel denominado Três Pontes, município de Carandaí - MG, de propriedade de Osvaldo Rodrigues de Oliveira, casado com Maria da Piedade Coimbra Oliveira, tendo como explorador (a) Maria da Piedade Coimbra Oliveira. O rendimento declarado é de 120 MDC o que equivale a 184,61 MDC/hectare. O explorador declara que o processo em referência trata-se de volume de carvão remanescente da DCC 362605 /B.

Em vistoria técnica realizada na data de 07/03/2019, constatamos que a floresta de 0,6367 ha, já havia sido explorada. Parte do material lenhoso uma área de 0,3195 em amarelo no polígono (anexo) encontrava-se espalhado ao solo e 0,2644 ha (verde) já havia sido escoado.

Parte da área 0,0528 ha (polígono em vermelho), encontra-se em área de preservação permanente (APP).

*Osvaldo Rodrigues de Oliveira*



Anexo fotográfico.

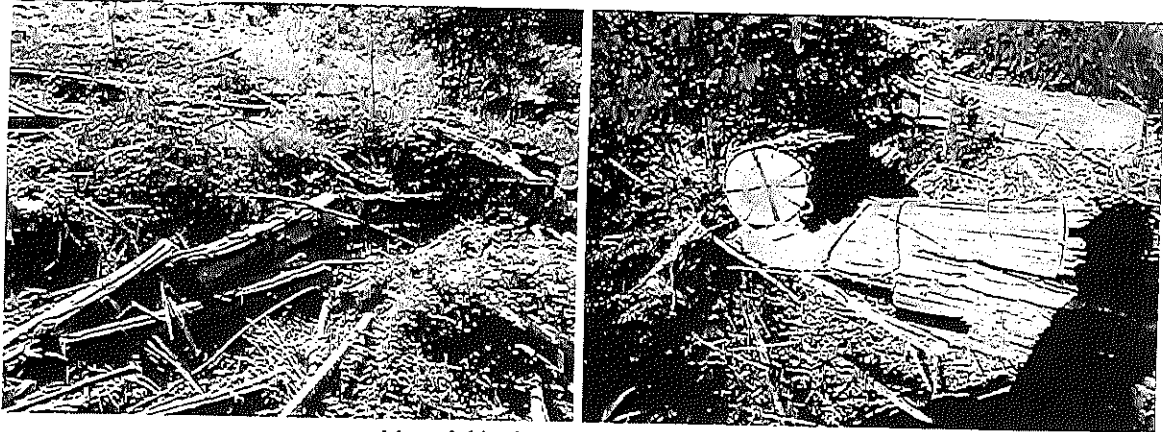

Material lenhoso espalhado ao solo.

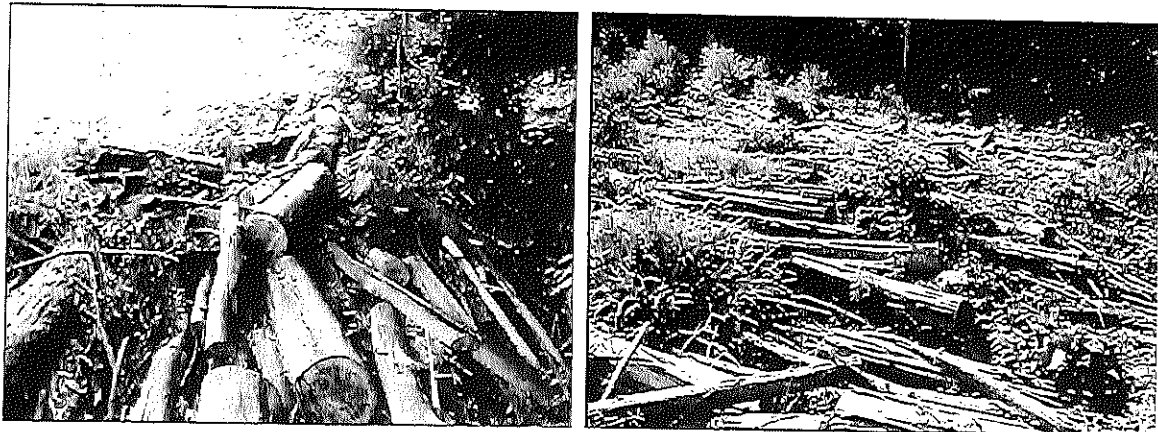

Material lenhoso espalhado ao solo.



Tocos de eucalipto.

*Edilson B. Andrade*



GOVERNO DO ESTADO DE MINAS GERAIS  
Secretaria de Estado de Meio Ambiente e Desenvolvimento Sustentável – SEMAD  
Instituto Estadual de Florestas – IEF  
Diretoria de Controle, Monitoramento e Geotecnologia – DCMG  
Gerência de Controle de Exploração Florestal e Intervenção Ambiental - GCEF



FORNOS BATERIA	PARA DEFINIÇÃO DE CAPACIDADE DE PRODUÇÃO		
	Quantidade de Fornos: 4	Altura (m): 1,90	Diâmetro: 3,00 m
CAPACIDADE DE PRODUÇÃO DE CARVÃO (metros por mês): 72 MDC/MÊS			

#### CONSIDERAÇÕES SOBRE BATERIA DE FORNOS:

( X ) Fornos construídos. ( ) Fornos não construídos. Faça considerações sobre os fornos/produção:

- Praça de carbonização com quatro (4) fornos, encontra-se na mesma propriedade do plantio.
- Foi encontrado duas pilhas de carvão com aproximadamente 30 mdc.

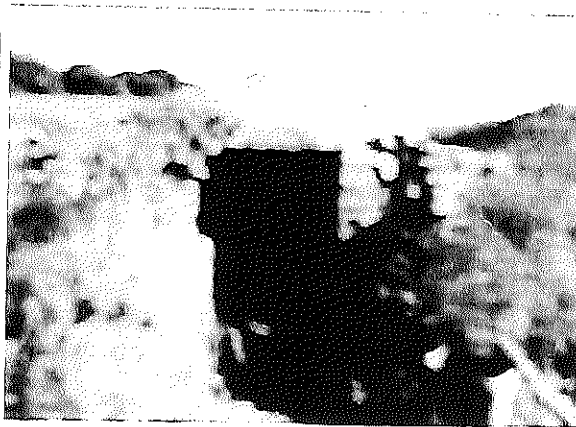
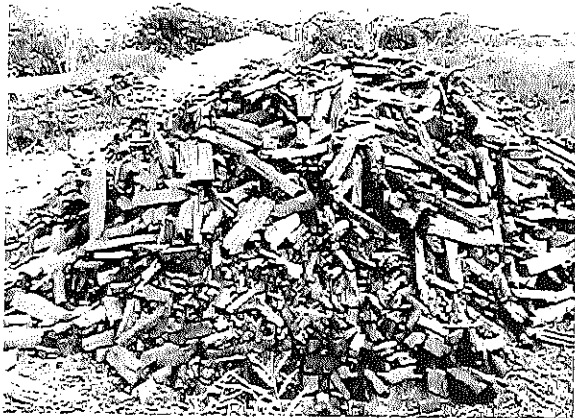

Pilha de carvão e forno.

#### Conclusão:

Após vistoria realizada in-loco, constatamos que o remanescente de material lenhoso encontra-se em uma área de 0,3195 ha.

O volume declarado de 120 mdc, corresponde ao encontrado no campo.

Parte do plantio que foi explorado 0,0528 ha encontra-se em Área de Preservação Permanente (APP).

**OBSERVAÇÃO:** Caberá a Agência a análise processual.

*Handwritten signatures*



GOVERNO DO ESTADO DE MINAS GERAIS  
Secretaria de Estado de Meio Ambiente e Desenvolvimento Sustentável – SEMAD  
Instituto Estadual de Florestas – IEF  
Diretoria de Controle, Monitoramento e Geotecnologia – DCMG  
Gerência de Controle de Exploração Florestal e Intervenção Ambiental - GCEF

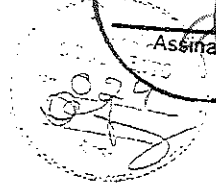

DATA: 18/03/2019  
RESPONSÁVEIS: Edson Eurico Vieira de Figueiredo  
Rodelto Antonio Chaves

Polígono da área.

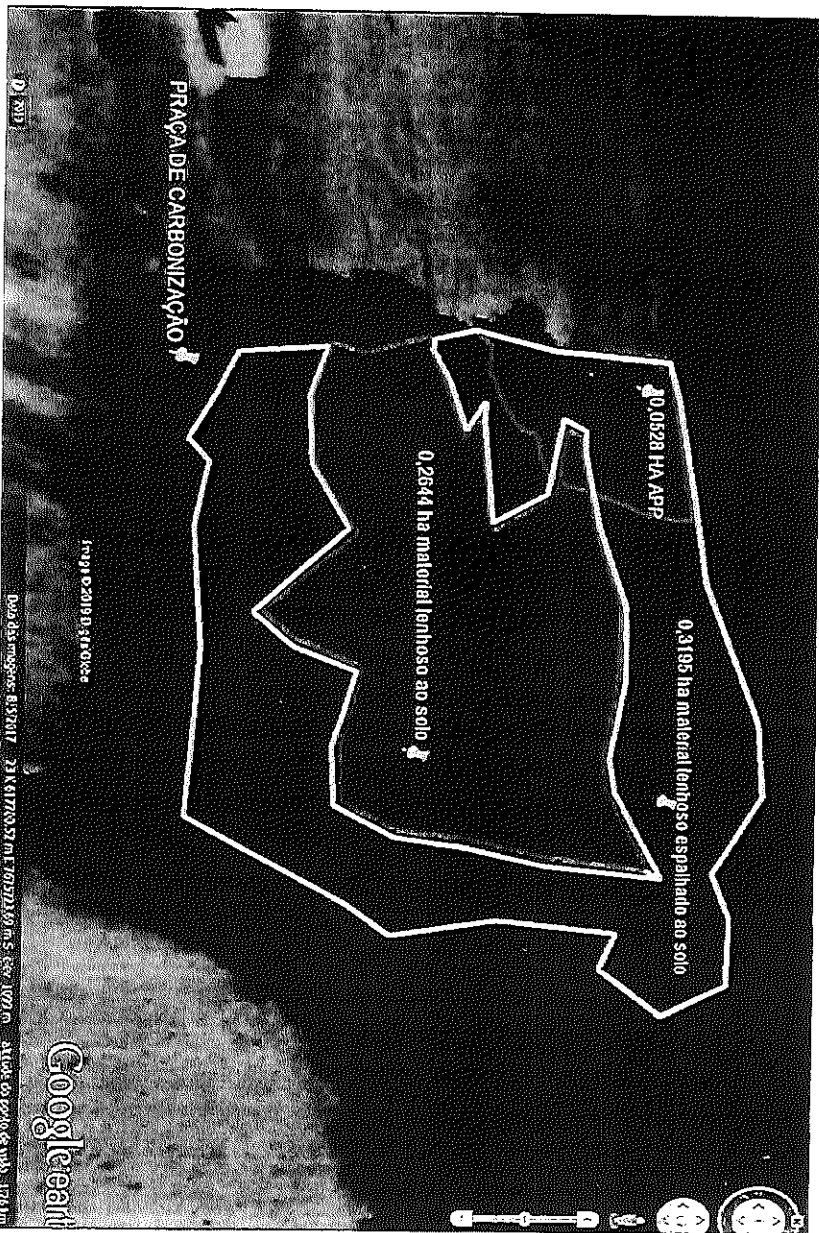



GOVERNO DO ESTADO DE MINAS GERAIS  
 Secretaria de Estado de Meio Ambiente e Desenvolvimento Sustentável – SEMAD  
 Instituto Estadual de Florestas – IEF  
 Diretoria de Controle, Monitoramento e Geotecnologia – DCMG  
 Gerência de Controle de Exploração Florestal e Intervenção Ambiental - GCEF

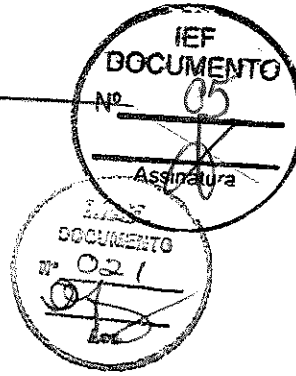

### VISTORIA SIMPLIFICADA DE CAMPO

Processo: 09050000055/19.

Proprietário (a) / Explorador (a): Maria Piedade Coimbra Oliveira.

Propriedade: Três Pontes.

Município: Carandaí.

Coordenada UTM do plantio: 23K 617.786 / 7.675.683

Coordenada UTM da bateria de fornos: 23K 617.742 / 7.675.641.

Plantio está em RL ou APP? ( ) Não (X) Sim.

ÁREA: 0,65		NÚMERO DE ÁRVORES: 17000		
IDADE DO PLANTIO: 09 anos.		ESPAÇAMENTO: 2,0 x 2,0		
PRODUTO:		VOLUME POR ESSÊNCIA:		
		EUCALIPTO	PINUS	OUTROS
MADEIRA P/ESCORAMENTO (DZ)				
MADEIRA PARA ANDAIME (DZ)				
MOIRÕES (DZ)				
LENHA (m3)				
MADEIRA PARA SERRARIA	TORAS (m3)			
	TORETES (m3)			
CARVÃO (MDC)		120		
MADEIRA PARA CELULOSE (m3)				
OUTROS	Postes			

**CONSIDERAÇÕES SOBRE O PLANTIO E VOLUMETRIA:**

( ) De acordo com declarado / (X) Não está de acordo com declarado, justifique:

O referido procedimento declara a exploração de 0,65 hectares de florestas de eucalipto com 9 anos de idade, no Imóvel denominado Três Pontes, município de Carandaí - MG, de propriedade de Osvaldo Rodrigues de Oliveira, casado com Maria da Piedade Coimbra Oliveira, tendo como explorador (a) Maria da Piedade Coimbra Oliveira. O rendimento declarado é de 120 MDC o que equivale a 184,61 MDC/hectare. O explorador declara que o processo em referência trata-se de volume de carvão remanescente da DCC 362605 /B.

Em vistoria técnica realizada na data de 07/03/2019, constatamos que a floresta de 0,6367 ha, já havia sido explorada. Parte do material lenhoso uma área de 0,3195 em amarelo no polígono (anexo) encontrava-se espalhado ao solo e 0,2644 ha (verde) já havia sido escoado.

Parte da área 0,0528 ha (polígono em vermelho), encontra-se em área de preservação permanente (APP).

*Alfonso ANDRADE*





IEF  
DOCUMENTO  
Nº 06  
Assinatura

IEF  
DOCUMENTO  
Nº 022  
04

Anexo fotográfico.



Material lenhoso espalhado ao solo.



Material lenhoso espalhado ao solo.



Tocos de eucalipto.

Edson Andrada



GOVERNO DO ESTADO DE MINAS GERAIS  
Secretaria de Estado de Meio Ambiente e Desenvolvimento Sustentável – SEMAD  
Instituto Estadual de Florestas – IEF  
Diretoria de Controle, Monitoramento e Geotecnologia – DCMG  
Gerência de Controle de Exploração Florestal e Intervenção Ambiental - GCEF

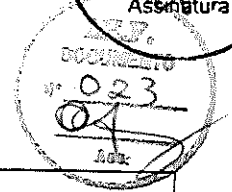

FORNOS BATERIA	PARA DEFINIÇÃO DE CAPACIDADE DE PRODUÇÃO		
	Quantidade de Fornos: 4	Altura (m): 1,90	Diâmetro: 3,00 m
CAPACIDADE DE PRODUÇÃO DE CARVÃO (metros por mês): 72 MDC/MÊS			

**CONSIDERAÇÕES SOBRE BATERIA DE FORNOS:**

( X ) Fornos construídos. ( ) Fornos não construídos. Faça considerações sobre os fornos/produção:

- Praça de carbonização com quatro (4) fornos, encontra-se na mesma propriedade do plantio.
- Foi encontrado duas pilhas de carvão com aproximadamente 30 mdc.

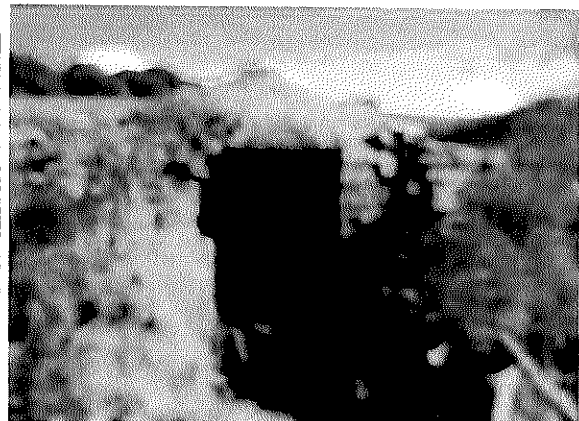

Pilha de carvão e forno.

**Conclusão:**

Após vistoria realizada in-loco, constatamos que o remanescente de material lenhoso encontra-se em uma área de 0,3195 ha.

O volume declarado de 120 mdc, corresponde ao encontrado no campo.

Parte do plantio que foi explorado 0,0528 ha encontra-se em Área de Preservação Permanente (APP).

**OBSERVAÇÃO:** Caberá a Agência a análise processual.

*Handwritten signature*

*Handwritten signature: AMORADA*



DATA: 18/03/2019          RESPONSÁVEIS: Edson Eurico Vieira de Andrade.  
Edoardo Artur Chaves

Polígono da área.

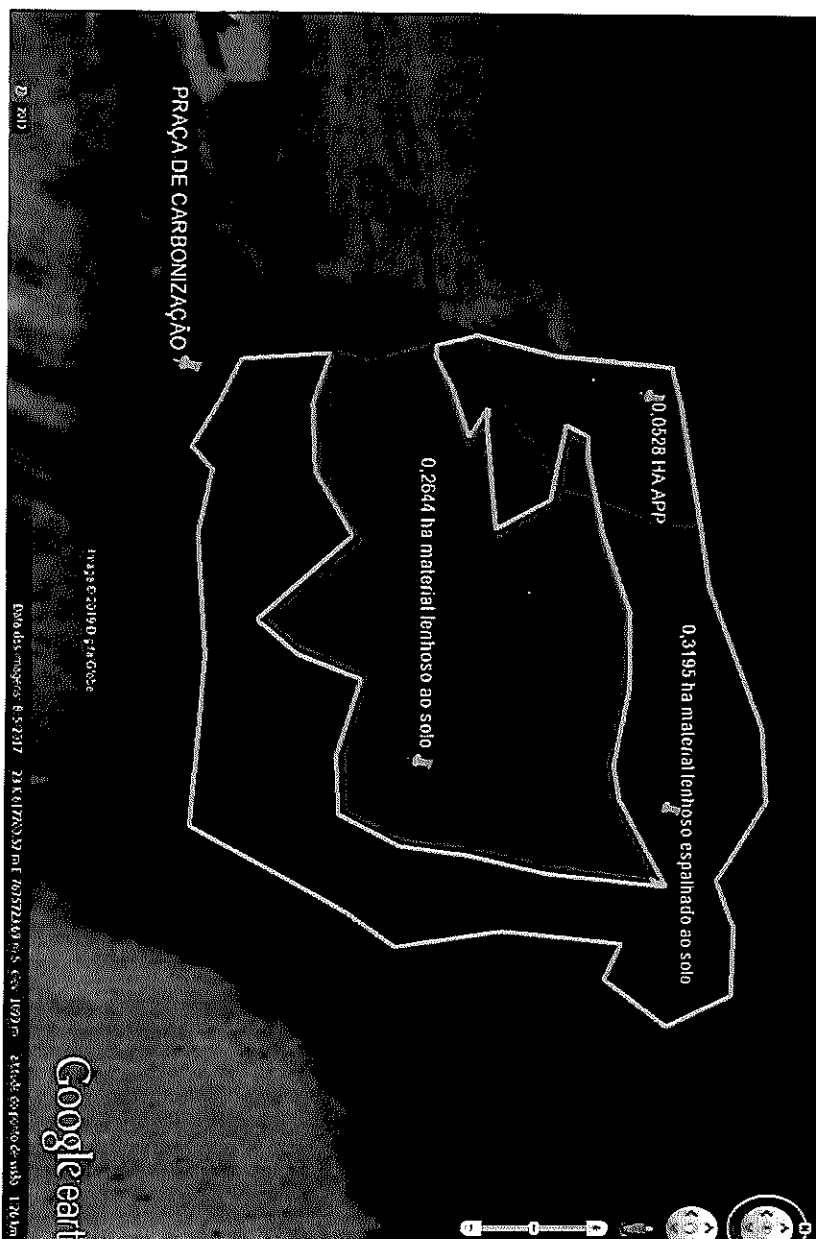



GOVERNO DO ESTADO DE MINAS GERAIS  
SECRETARIA DE ESTADO DE MEIO AMBIENTE E DESENVOLVIMENTO SUSTENTÁVEL SEMAD

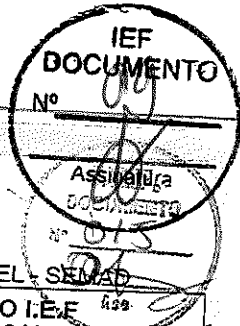

**DECLARAÇÃO DE COLHEITA E COMERCIALIZAÇÃO DE FLORESTAS PLANTADAS**

PROTÓCOLO DO I.E.F. 09050000116/18  
DCC Nº 362605/B 1ª VIA DECLARANTE



**1 - IMÓVEL**

DENOMINAÇÃO : Sítio Tres Pontes COMARCA : CARANDAI/MG LIVRO : 2 FOLHA :  
Nº REGISTRO : 7195 INCRA :  
MUNICÍPIO/DISTRITO : CARANDAI/MG / CEP : 36280-000  
COORD. GEOGR. LAT' : LONG' : IDENT. CARTA (MI) :  
PLANAS : (UTM) LAT' : 7.675.624 LONG' : 617.799 DATUM HORIZONTAL : SIRGAS2000

**2 - PROPRIETÁRIO**

NOME: Maria da Piedade Coimbra Oliveira *Analista Ambiental / NRR / Barbacena* CPF/CNPJ : 331.702.236-15  
ENDEREÇO : Rua Professor Sebastiao P. Souza, 125 BAIRRO : Garca  
MUNICÍPIO : CARANDAI/MG CEP : 36280-000 FONE : (32)9126-6017

**3 - EXPLORADOR**

NOME : Maria da Piedade Coimbra CATEGORIA :  
REGISTRO NO IEF : CPF/CNPJ : 331.702.236-15  
ENDEREÇO : Rua Professor Sebastiao P. Souza, 125 BAIRRO : Garca  
MUNICÍPIO : CARANDAI/MG CEP : 36280-000 FONE : (32)9126-6017

**4 - EXPLORAÇÃO**

ÁREA À EXPLORAR - (Ha) : 0,6500 Nº DE ÁRVORES : 1.700  
IDADE DO PLANTO : 9 anos ESPÉCIE : E. urograndis ESPAÇAMENTO : 2m x 2m  
PERÍODO DE COLHEITA : 19/07/18 a 18/07/20 TIPO EXPLORAÇÃO : CRSD  
DESTINAÇÃO DA PRODUÇÃO : COMÉRCIO (X) CONSUMO PRÓPRIO ( )  
VINCULADA A EMPRESA :

PRODUTO	VOLUME POR ESSÊNCIA			
	Eucalipto	Pinus	Outros	Capacidade Instalada Quant. de Fornos
MAD. P/ ESCORAMENTO (DZ)				
MAD. P/ ANDAIME (DZ)				
MOIRÕES (DZ)				
LENHA (ST)				
MAD. P/ SERRARIA	TORAS (m³)			
	TORETES (m³)			
CARVÃO (MDC)	120,00			
MADEIRA PARA CELULOSE (m³)				
OUTROS				
VALOR TAXA FLORESTAL : 249,20		DATA : 26/09/2018		BANCO : 01

**5 - VISTORIA**

VISTORIADO EM : \_\_\_\_\_ RESPONSÁVEL TÉCNICO / IEF / MASP

**6 - OBSERVAÇÃO**

Esta declaracao nao autoriza exploracao em areas de preservacao permanente, reserva legal e florestas nativas.

Declaro que não haverá qualquer tipo de exploração/intervenção em áreas de reserva legal e vinculadas a reposição florestal ou supressão de essências florestais nativas não cultivadas. Declaro ainda que não serei responsabilizado por danos ambientais causados por terceiros, sob pena de responsabilidade penal de acordo com o Artigo 299 do Código Penal ("omidir em documento público ou particular declaração que sabe ser falsa ou diversa da que devia ser escrita, com o fim de prejudicar direito, criar obrigação ou alterar a verdade sobre o fato juridicamente relevante"). Se o documento for público, e reclusão de 01 a 03 anos e multa se o documento é particular).

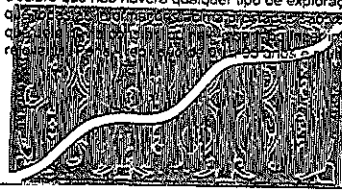

LOCAL E DATA : Na Barbacena 13/11/2018  
DECLARANTE : Maria da Piedade C. Oliveira



IEF DOCUMENTO  
Nº 10  
Assinatura

IEF DOCUMENTO  
Nº 016  
420

