



GOVERNO DO ESTADO DE MINAS GERAIS
SISTEMA ESTADUAL DE MEIO AMBIENTE
Conselho Estadual de Política Ambiental - COPAM
Conselho Estadual de Recursos Hídricos - CERH



AUTO DE INERÇÃO Nº 074818 / 2007

- Advertência
- Multa
- Termo de Suspensão de Atividades
- Termo de Embargo de Obra ou Atividade
- Termo de Suspensão de Venda ou Fabricação
- Termo de Demolição
- Termo de Apreensão
- Pena Restritiva de Direito

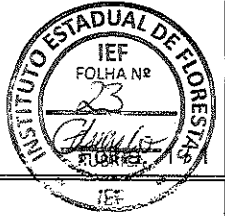

Vínculo com o Auto de Fiscalização Nº: 124964 / 2008

IDENTIFICAÇÃO DO AUTUADO

AAF Licenciamento APEF Outorga Não há processo

Processo: _____ Atividade: _____
Classe: _____ Porte: _____

Nome / Razão Social: EVALDO HUBO HARTMANN

CNPJ CPF CNH CTPS RG: 9005076246 SSP RS. 009.328.440-200

Nome fantasia: _____

Endereço (Rua, Av. Rodovia, etc.): 700 ZACARIAS JUNQUEIRA Nº/km: 190

Complemento: APTO 2001 Bairro/localidade: STA MARIANA

Município: URUPEMANGA UF: MG CEP: 38406-000 Telefone: (31) 3236-3651

Fax: () _____ Caixa Postal: _____ E-mail: _____

Empreendimento: _____ CNPJ: _____

Telefone: () _____ Endereço: _____

Município: _____ UF: _____ CEP: _____ e-mail: _____

IDENTIFICAÇÃO DE RESPONSÁVEIS SOLIDÁRIOS (ART. 32, §2º)

Nome: _____ CNPJ: _____

Nome: _____ CNPJ: _____

Nome: _____ CNPJ: _____

DESCRIÇÃO DA INFRAÇÃO

Ocorrência (s) / Irregularidade (s) constatada (s):

NOT TER REALIZADO A CONSTRUÇÃO MANUTENÇÃO LIMPEZA E
UM MUR DE 3200 METROS LINEAR DE DRENAÇÃO COM ATÉ 3
METROS DE PROFUNDIDADE, EM UMA ÁREA DE 2,3 HA CONSIDERADA
DE PRESERVAÇÃO PERMANENTE SEM AUTORIZAÇÃO ESPECIAL
DO ÓRGÃO COMPETENTE, NO LOCAL HAVIA UMA MÁQUINA REIDA ESTACIONADA
NA E UM TRATOR NA PRÁTICA DE LIMPEZA DOS TERRENS, FORAM COLOCADOS
PAIS BAMBUS MANTA MASCADA E UBERTEO COM TERRA, DE MODO A PERMITIR A QUITIVA DE CEREJAS SOBRE O QUESITO, E A QUAL
ESTOQUES DENTRE OS VENEUS E BAMBUS

EMBASAMENTO LEGAL

Infração ()	Artigo: 86	Inciso: -	§/Alínea: -	Código: 305	Legislação: DECRETO MUNICIPAL 106
Infração ()	Artigo: 30	Inciso: -	§/Alínea: -	Código: -	Legislação: LEI 14309/02
Infração ()	Artigo: 66	Inciso: II	§/Alínea: 5, 4	Código: -	Legislação: DECRETO MUNICIPAL 106
Infração ()	Artigo: -	Inciso: -	§/Alínea: -	Código: -	Legislação: -
Infração ()	Artigo: -	Inciso: -	§/Alínea: -	Código: -	Legislação: -
Atenuante	Artigo: -	Inciso: -	§/Alínea: -	Código: -	Legislação: -
Agravante	Artigo: 66	Inciso: II	§/Alínea: 5/4	Código: -	Legislação: DECRETO MUNICIPAL 106
Reincidência	Artigo: -	Inciso: -	§/Alínea: -	Código: -	Legislação: -

ADVERTÊNCIA / MULTA

() <input type="checkbox"/> Advertência	() <input type="checkbox"/> Multa Simples	() <input type="checkbox"/> Multa Diária	Valor R\$ <u>38.800,00</u>
() <input type="checkbox"/> Advertência	() <input type="checkbox"/> Multa Simples	() <input type="checkbox"/> Multa Diária	Valor R\$ _____
() <input type="checkbox"/> Advertência	() <input type="checkbox"/> Multa Simples	() <input type="checkbox"/> Multa Diária	Valor R\$ _____
() <input type="checkbox"/> Advertência	() <input type="checkbox"/> Multa Simples	() <input type="checkbox"/> Multa Diária	Valor R\$ _____
() <input type="checkbox"/> Advertência	() <input type="checkbox"/> Multa Simples	() <input type="checkbox"/> Multa Diária	Valor R\$ _____

Total: R\$ 38.800,00 (TRINTA E OITO MIL OITOCENTAS E OITENTA REAIS)

ASSINATURAS

Servidor Credenciado (Nome Legível): _____
Identificação e Assinatura: _____
Órgão / Entidade Autuante: _____
 SEMAD FEAM IEF IGAM PMMG

Autuada (Nome Legível do Assinante): EVALDO HUBO HARTMANN
Vínculo com o Autuado: _____
Identificação e Assinatura: _____

Renato de Souza
SGT PM
Masp.: 09173A-2



GOVERNO DO ESTADO DE MINAS GERAIS
 SISTEMA ESTADUAL DE MEIO AMBIENTE
 Conselho Estadual de Política Ambiental - COPAM
 Conselho Estadual de Recursos Hídricos - CERH



AUTO DE INFRAÇÃO: Nº 074818 / 2007

- Advertência
- Multa
- Termo de Suspensão de Atividades
- Termo de Embargo de Obra ou Atividade
- Termo de Suspensão de Venda ou Fabricação
- Termo de Demolição
- Termo de Apreensão
- Pena Restritiva de Direito

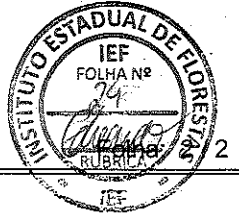

DESCRIÇÃO DA APREENSÃO
 Animais, bens e produtos apreendidos:
 Soltura imediata dos animais Data: 1-1 Local:
 Depositário: _____ CPF/CNPJ: _____
 Endereço: _____
 Bairro: _____ Município: _____ UF: _____ Data: 1-1
 Assinatura: _____

DESCRIÇÃO DO EMBARGO / SUSPENSÃO
 Embargo de Obra ou Atividade Total Parcial
 Descrição: TODA ÁREA DE 37 Ha DE UNDE FOI CONSTRUÍDO OS 2 BENS SEM LICENÇA
 Suspensão de Venda ou Fabricação
 Descrição: _____
 Suspensão das Atividades Total Parcial Suspensão Preventiva de Atividades
 Descrição: _____

DESCRIÇÃO DE DEMOLIÇÃO
 Demolição Imediata Demolição Após Decisão Adiministrativa Definitiva Outros Casos
 Descrição: _____

PENA RESTRIATIVA DE DIREITO
 Descrição: _____

DISPOSIÇÕES GERAIS
 1- A multa poderá ser parcelada nos termos do Capítulo VII do Decreto nº 44.309/96.
 2- Depósito: fica o depositário advertido de que não poderá alienar (vender, emprestar, ceder, doar ou usar), os bens que lhe estão confiados, devendo zelar pelo seu bom estado de conservação, sendo responsável por qualquer dano que venha ser causado aos mesmos até a decisão final da autoridade competente, quando deverá restituí-los nas mesmas condições em que os recebeu.
 3- Embargo e suspensão: o levantamento do embargo ou da suspensão somente poderá ser efetuado após decisão administrativa definitiva favorável, ou quando for firmado termo de ajustamento de conduta com o órgão ou entidade ambiental, ou por ordem judicial específica, mediante mandado ou termo próprio.

DEMAIS OBSERVAÇÕES
OS VARRIES LERAN CALCULADA COMO SE O VARRIET FORSE
DEMIARDO POR FALTA DE INFORMAÇÕES
LOCAL DA INFRAÇÃO: FAZENDA SÃO ESPERANÇA, MUNICÍPIO DE
IGERAÓIA.
IDENTIFICAÇÃO GEOGRÁFICA: 235 0193372
UF: +644714

DEFESA
 O AUTUADO TEM O PRAZO DE 20 (VINTE) DIAS PARA PAGAMENTO DA MULTA OU APRESENTAÇÃO DA DEFESA PARA
INSTITUTO ESTADUAL DE FLORESTAS, LOCALIZADO A LESARIE MINIM 3124

TESTEMUNHAS	1ª Testemunha Nome legível: <u>ELIANE P.P. HARTMANN</u> End: <u>AV. PIAUI 300 - JARDIM SÃO CARLOS - IGARAÓIA - MG</u> CEP: <u>372-00000</u> CPF ou RG: <u>1.041.053-9 / 44.050.120-70</u> Assinatura: _____	2ª Testemunha Nome legível: <u>BRASILEIRO SOARES SOBRINHO</u> End: <u>AV. PIAUI 300 - JARDIM SÃO CARLOS - IGARAÓIA - MG</u> CEP: <u>372-00000</u> CPF ou RG: _____ Assinatura: _____
--------------------	--	---

Município: TIBÉRIAS - MG **Data:** 20-11-2007 **Hora da Lavratura:** 10:30hs

ASSINATURAS	Servidor Credenciado (Nome Legível): Identificação e Assinatura: Órgão / Entidade Autuante: <input type="checkbox"/> SEMAD <input type="checkbox"/> FEAM <input type="checkbox"/> IEF <input type="checkbox"/> IGAM <input type="checkbox"/> PMM <input checked="" type="checkbox"/> IEF <u>Renato de Souza</u> <u>SGT PM</u> <u>Masp.: 091730-2</u>	Autuado (Nome Legível do Assinante): Vínculo com o Autuado: Identificação e Assinatura: <u>ELIANE P.P. HARTMANN</u>
--------------------	--	--



POLÍCIA CIVIL - POLÍCIA MILITAR

BOLETIM DE OCORRÊNCIA BO Nº 124964/08

Fl. 01/102

UNIDADE 9ª CIA PM IND MAT

MUNICÍPIO UBERLÂNDIA

DESTINATÁRIO Sr. CMT DA 9ª CIA PM IND MAT

DATA DE EMISSÃO 06/11/08

ORIGEM DA COMUNICAÇÃO

Form with fields for communication origin: 1- VIA CENTRO DE COMUNICAÇÕES, 2- DIRETAMENTE AO ORGÃO POLICIAL, 3- DENÚNCIA ANÔNIMA, 4- DIRETAMENTE AO POLICIAL, 5- O POLICIAL DEPAROU COM A OCORRÊNCIA (INICIATIVA), 6- DECORRENTE OPERAÇÃO POLICIAL (COORDENAÇÃO)

DADOS DA OCORRÊNCIA

Form with fields for occurrence details: PRONOME, LOCAL, TIPO LOCAL, COMPL DE LOCAL-MEDIATO, COMPL DE LOCAL-IMEDIATO, MUNICÍPIO, UF, DATA DO FATO, HORÁRIO DO FATO, HORÁRIO NO LOCAL, HORÁRIO FINAL, PREFIXO DA VIATURA, MEIO UTILIZADO, CAUSA PRESUMIDA

QUALIFICAÇÃO DOS ENVOLVIDOS

Form for individual 01: EDUARDO HUGO HARTMANN. Fields include COD. NATUREZA, TIPO ENVOLV, GRAU DA LESÃO, REL. VIT/AUTOR, CÚTIS, SEXO, ESTADO CIVIL, NACIONALIDADE, NATURALIDADE/UF, TURISTA, NOME COMPLETO, DATA NASCIMENTO, PAI, OCUPAÇÃO ATUAL, Nº DOC. DE IDENTIDADE, ORGÃO EXPEDIDOR, UF, ESCOLARIDADE, CPF/CNPJ, ENDEREÇO, BAIRRO, PESO ESTIM., ALTURA ESTIM., COR OLHOS, ESTRABISMO, CABELO, COR CABELO, CALVICIE, CICATRIZ, DEF. FISICA, DEF. AUD. VISUAL, AMPUTAÇÃO, DEFORMIDADE, TATUAGEM, TIPO TATUAGEM, PRISÃO/APR, SINTOMA DE, EMBRIAGUEZ, USO SUB. TÓXICAS, POLICIAL/MILITAR, MATRÍCULA, CARGO, ORGÃO DE LOTAÇÃO, UF, EM SERVIÇO

Form for individual 02: JULIO CESAR FERREIRA. Fields include COD. NATUREZA, TIPO ENVOLV, GRAU DA LESÃO, REL. VIT/AUTOR, CÚTIS, SEXO, ESTADO CIVIL, NACIONALIDADE, NATURALIDADE/UF, TURISTA, NOME COMPLETO, DATA NASCIMENTO, PAI, OCUPAÇÃO ATUAL, Nº DOC. DE IDENTIDADE, ORGÃO EXPEDIDOR, UF, ESCOLARIDADE, CPF/CNPJ, ENDEREÇO, BAIRRO, PESO ESTIM., ALTURA ESTIM., COR OLHOS, ESTRABISMO, CABELO, COR CABELO, CALVICIE, CICATRIZ, DEF. FISICA, DEF. AUD. VISUAL, AMPUTAÇÃO, DEFORMIDADE, TATUAGEM, TIPO TATUAGEM, PRISÃO/APR, SINTOMA DE, EMBRIAGUEZ, USO SUB. TÓXICAS, POLICIAL/MILITAR, MATRÍCULA, CARGO, ORGÃO DE LOTAÇÃO, UF, EM SERVIÇO

Form for individual 03: CLÁIRE FONSECA PEREIRA HARTMANN. Fields include COD. NATUREZA, TIPO ENVOLV, GRAU DA LESÃO, REL. VIT/AUTOR, CÚTIS, SEXO, ESTADO CIVIL, NACIONALIDADE, NATURALIDADE/UF, TURISTA, NOME COMPLETO, DATA NASCIMENTO, PAI, OCUPAÇÃO ATUAL, Nº DOC. DE IDENTIDADE, ORGÃO EXPEDIDOR, UF, ESCOLARIDADE, CPF/CNPJ, ENDEREÇO, BAIRRO, PESO ESTIM., ALTURA ESTIM., COR OLHOS, ESTRABISMO, CABELO, COR CABELO, CALVICIE, CICATRIZ, DEF. FISICA, DEF. AUD. VISUAL, AMPUTAÇÃO, DEFORMIDADE, TATUAGEM, TIPO TATUAGEM, PRISÃO/APR, SINTOMA DE, EMBRIAGUEZ, USO SUB. TÓXICAS, POLICIAL/MILITAR, MATRÍCULA, CARGO, ORGÃO DE LOTAÇÃO, UF, EM SERVIÇO

Form for individual 04: Fields include COD. NATUREZA, TIPO ENVOLV, GRAU DA LESÃO, REL. VIT/AUTOR, CÚTIS, SEXO, ESTADO CIVIL, NACIONALIDADE, NATURALIDADE/UF, TURISTA, NOME COMPLETO, DATA NASCIMENTO, PAI, OCUPAÇÃO ATUAL, Nº DOC. DE IDENTIDADE, ORGÃO EXPEDIDOR, UF, ESCOLARIDADE, CPF/CNPJ, ENDEREÇO, BAIRRO, PESO ESTIM., ALTURA ESTIM., COR OLHOS, ESTRABISMO, CABELO, COR CABELO, CALVICIE, CICATRIZ, DEF. FISICA, DEF. AUD. VISUAL, AMPUTAÇÃO, DEFORMIDADE, TATUAGEM, TIPO TATUAGEM, PRISÃO/APR, SINTOMA DE, EMBRIAGUEZ, USO SUB. TÓXICAS, POLICIAL/MILITAR, MATRÍCULA, CARGO, ORGÃO DE LOTAÇÃO, UF, EM SERVIÇO





HISTÓRICO DA OCORRÊNCIA

AO Sr. Cmt 9ª Cia Ind Mat, em cumprimento ao Ofício 835/2008 da 1ª Pj. Realizamos vistoria nas margens do Rio Uberabinha, onde realizamos a prática de crime ambiental na fazenda Boa Esperança localizada no município de Uberaba na confluência com município de Uberlândia, foi constatado que o Sr. Eualdo Hugo Hartmann, realizou a construção manutenção limpeza e canalização de 3200 metros de drenos com até 2 metros de profundidade, em uma área de 27 Ha de preservação permanente, parte destes foi colocado pneus velhos, bambu e uma manilha plástica coberta com terra, permitindo com isto o cultivo de cereais em toda área drenada, e o escoamento da água dentre os pneus e bambu, foi lavrado auto de infração e termo de embargo da IEF de nº 074818, sendo registrado este para o vosso conhecimento e providências cabíveis.



MODOS DA AÇÃO CRIMINOSA

CONSTRUÇÃO DE DRENOS EM APP.

POLICIAIS INTEGRANTES DA GUARNIÇÃO / EQUIPE

CARGO	091730-2	MATRÍCULA	091730-2	NOME COMPLETO (LEGÍVEL)	3 SGT RENATO DE SOUZA
CARGO	C.B	MATRÍCULA	123416-0	NOME COMPLETO (LEGÍVEL)	BRASILINO SOARES SOBRINHO
CARGO	-	MATRÍCULA	-	NOME COMPLETO (LEGÍVEL)	-
CARGO	-	MATRÍCULA	-	NOME COMPLETO (LEGÍVEL)	-

RESPONSÁVEL PELA APREENSÃO / PRISÃO / CONDUÇÃO

UNIDADE / SETOR	CARGO	MATRÍCULA	() O(S) PRESO(S) APREENDIDO(S) FOI(RAM) INFORMADO(S) DO(S) SEU(S) DIREITO(S)
NOME COMPLETO (LEGÍVEL)			ASSINATURA

DADOS PARA CONTROLE INTERNO / RELATOR DA OCORRÊNCIA

UNIDADE / SETOR	CARGO	MATRÍCULA	RENATO DE SOUZA SGT PM Masp.: 091730-2
NOME COMPLETO (LEGÍVEL)			ASSINATURA

RECIBO DA AUTORIDADE A QUE SE DESTINA OU SEU AGENTE / AUXILIAR POLICIAL

Recebi as pessoas e os materiais conforme especificações contidas na(s) folha(s) _____ deste boletim de ocorrência	DATA	HORA	UNIDADE / SETOR
	10 Nov 08	11:21	9ª Cia Ind Mat
	CARGO	MATRÍCULA	
	2ª Pel PM	090448-4	
	NOME COMPLETO (LEGÍVEL)	ASSINATURA	
	Donizete de Fátima Brito, Sub Ten PM		
	*** Cmt 2º Pel PM Matb ***		
			PROVIDÊNCIA A SER ADOPTADA PELA AUTORIDADE - TAB 25



Governo do Estado de Minas Gerais
Sistema Estadual de Meio Ambiente e Recursos Hídricos
Núcleo de Apoio Regional do IEF/MG
Uberaba-MG



MEMO Nº 264/2019/NAR Uberaba
Ref.: Processo 06000005724/08
Interessado: Evaldo Hugo Hartmann

Uberaba (MG), 31 de outubro de 2019.

De: Edno Cesar da Silveira – Núcleo de Apoio Regional do IEF de Uberaba
Para: Luiz Alberto de Freitas Filho – Assessoria Jurídica - IEF Regional Triângulo

LAUDO PERICIAL

Em atendimento ao pedido referente ao **MEMO nº 46/2018/Jurídico do IEF**, o qual solicita elaboração de Laudo Pericial para subsidiar a análise de defesa interposta contra multa emitida conforme Auto de Infração nº 074818/2007 do Instituto Estadual de Florestas – IEF, em desfavor de **Evaldo Hugo Hartmann**, no local denominado Fazenda Boa Esperança, município de Uberaba, MG.

Em vistoria ao local na data de **25/10/2019**, acompanhado pelo interessado/autuado, verificamos que a área em questão é de Preservação Permanente, onde cita que foi construído alguns drenos. No momento da vistoria identificamos a área de aproximadamente **9,00 hectares** e não 27,00 hectares conforme descrito no auto de infração; Não há mais sinais da presença de drenos no local. Pois os mesmos foram tampados e também, não há sinais de danos ambientais no local; A área esta abandonada e isolada, com desenvolvimento de vegetação nativa rasteira característica de brejos de campos em chapadões, conforme fotos (VANT) anexas.

A vistoria foi realizada entre as coordenadas (23K) **193.000 E – 7.864.500 S e 193.370 E – 7.864.412 S**.

Segue anexo imagem de satélite do local e um relatório fotográfico das áreas de brejo e demais Áreas de Preservação Permanente, bem como áreas de cultivo no entorno do imóvel.

Atenciosamente,

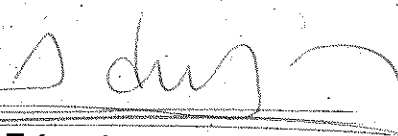
Edno César da Silveira
Engº Agrônomo/Analista Ambiental
MASP 1020793-4

ESTADO ESTADUAL DE MATO GROSSO DO SUL
FOLHA Nº 50

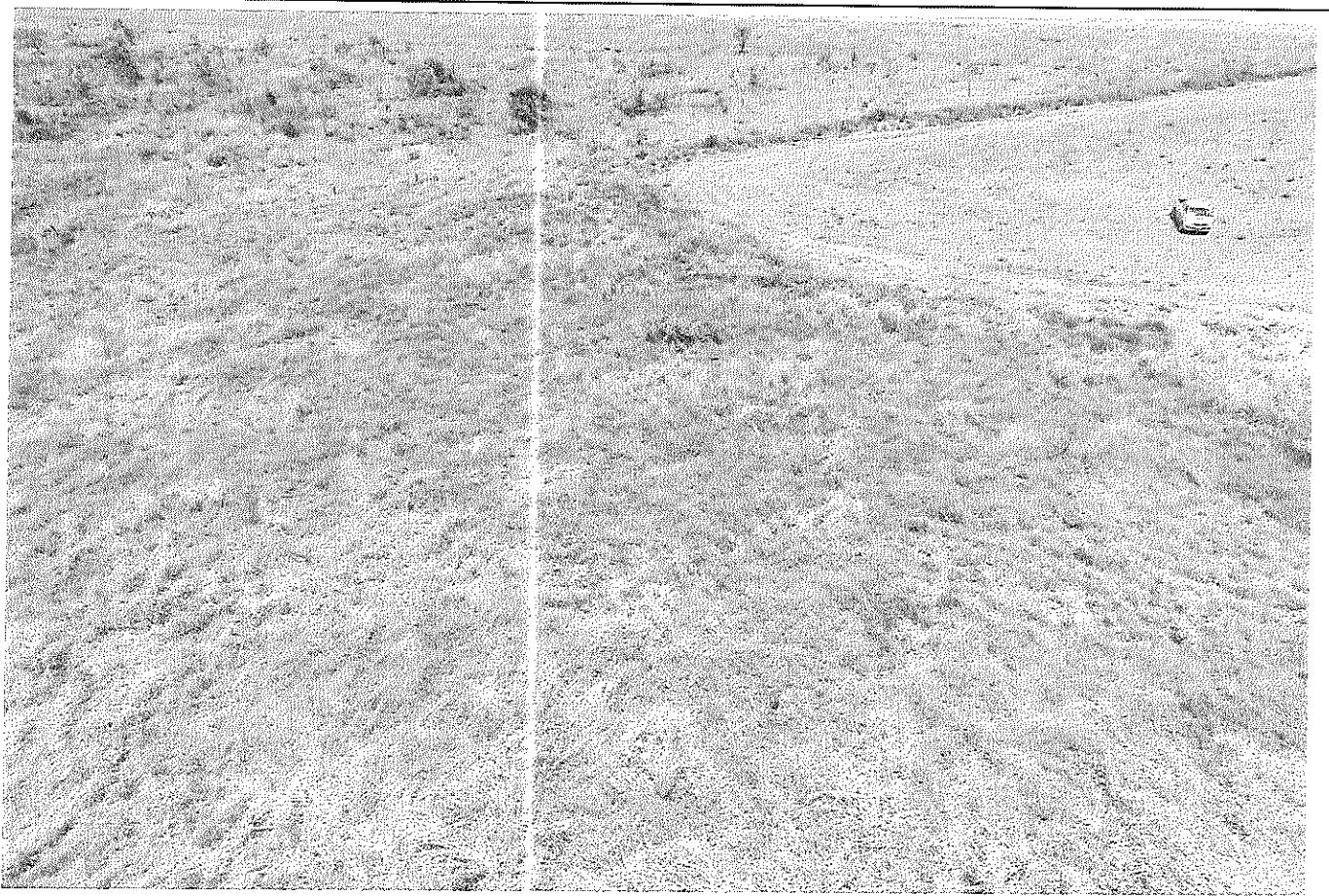
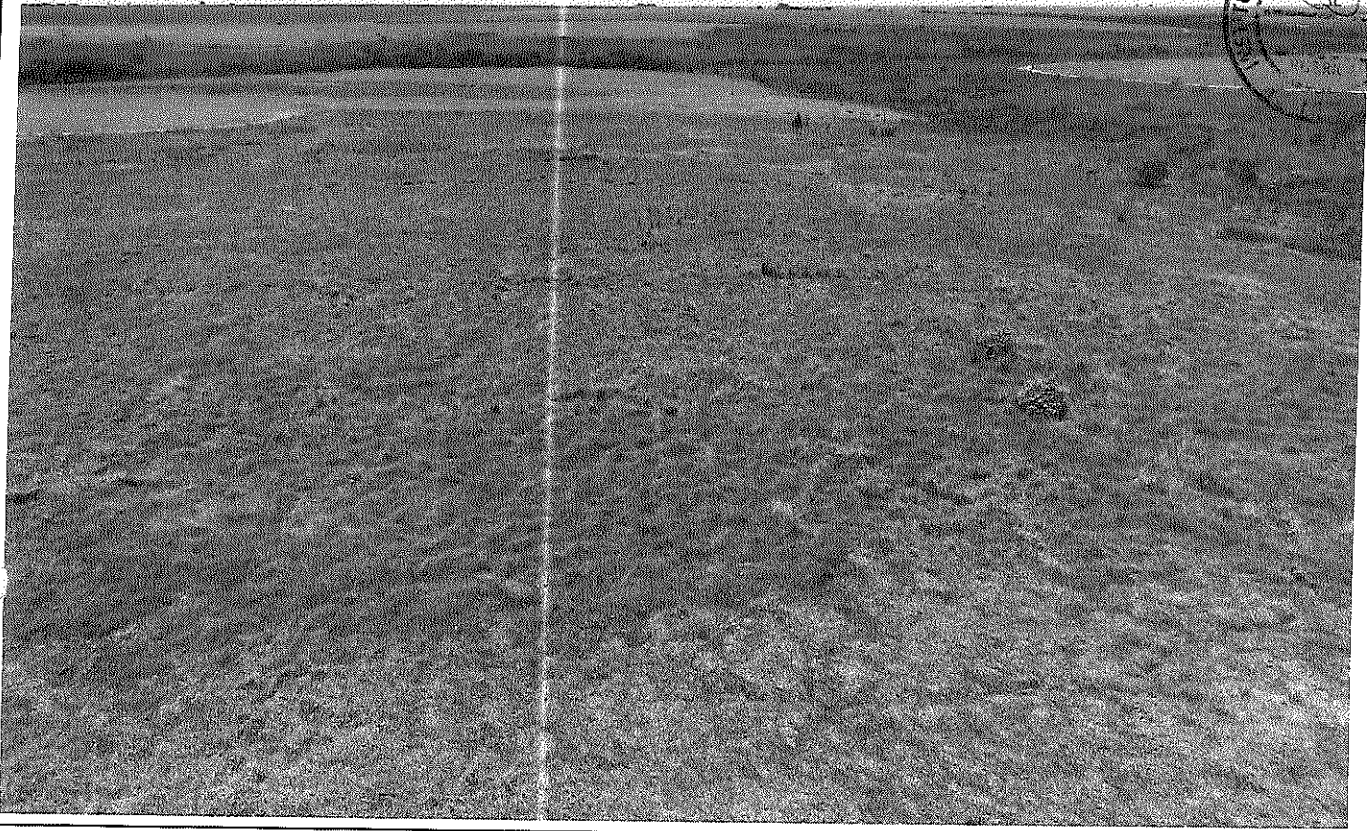

[Handwritten signature]

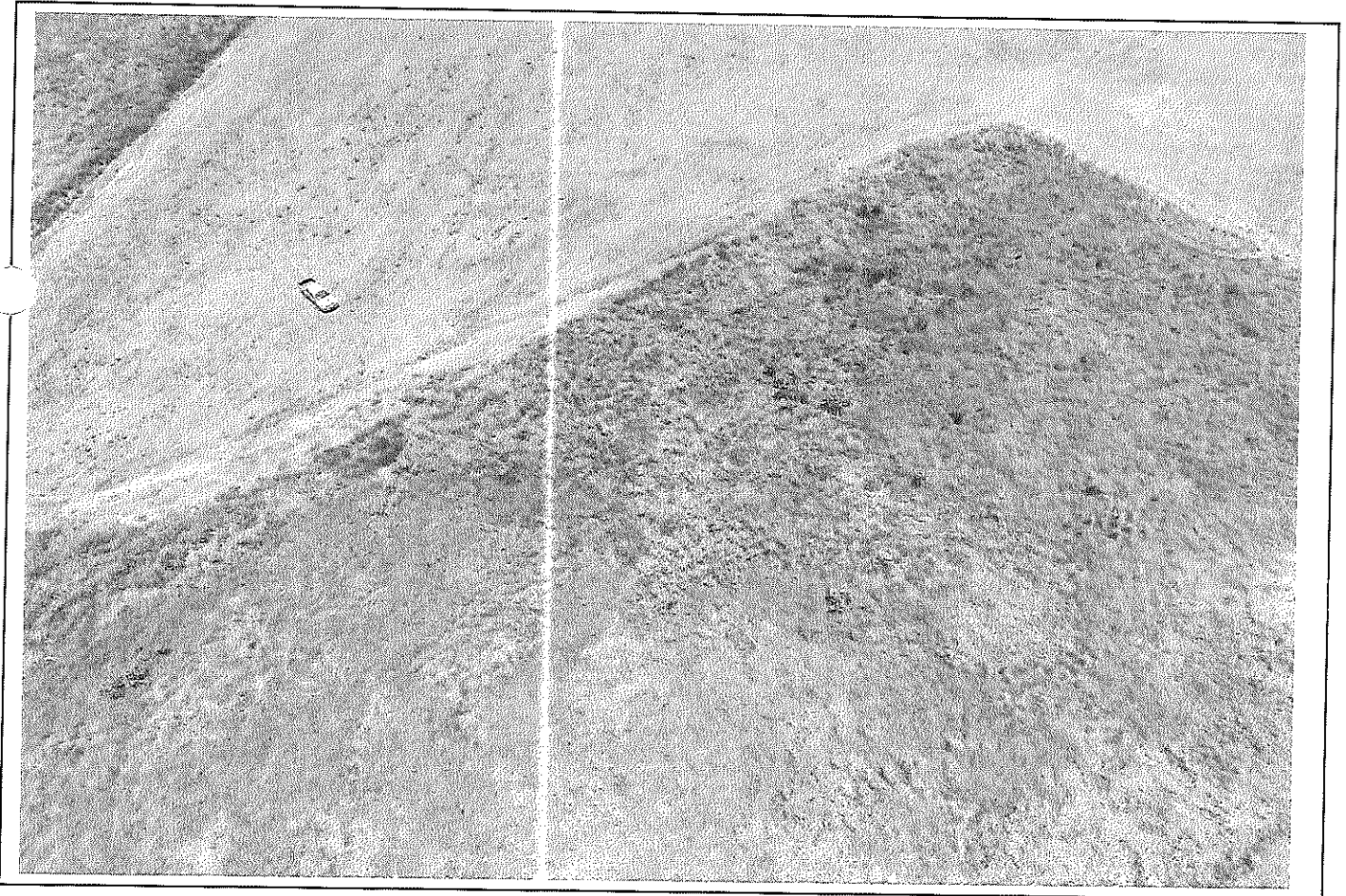
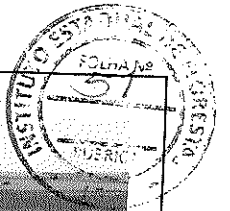

Handwritten signature or mark.

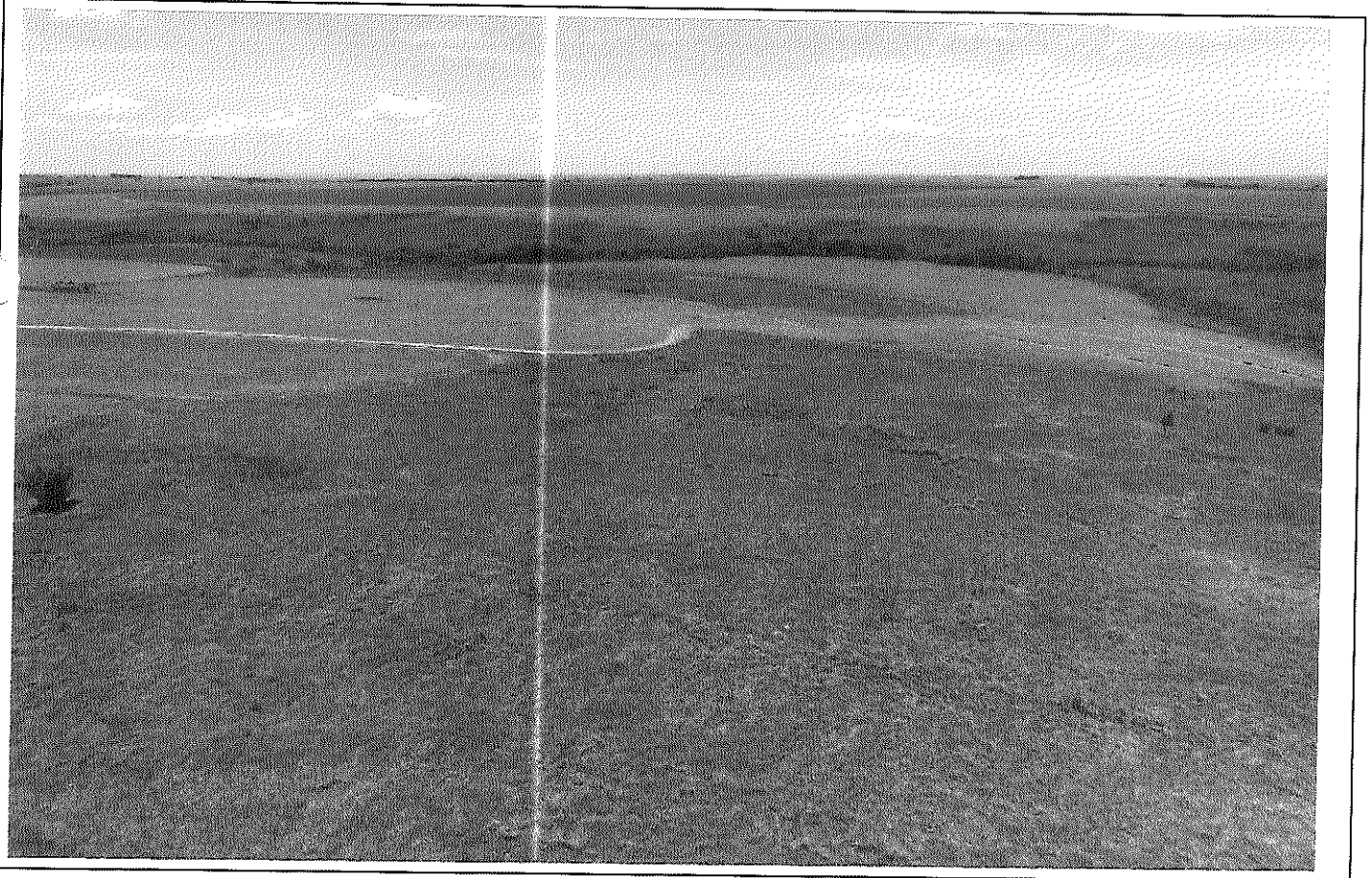
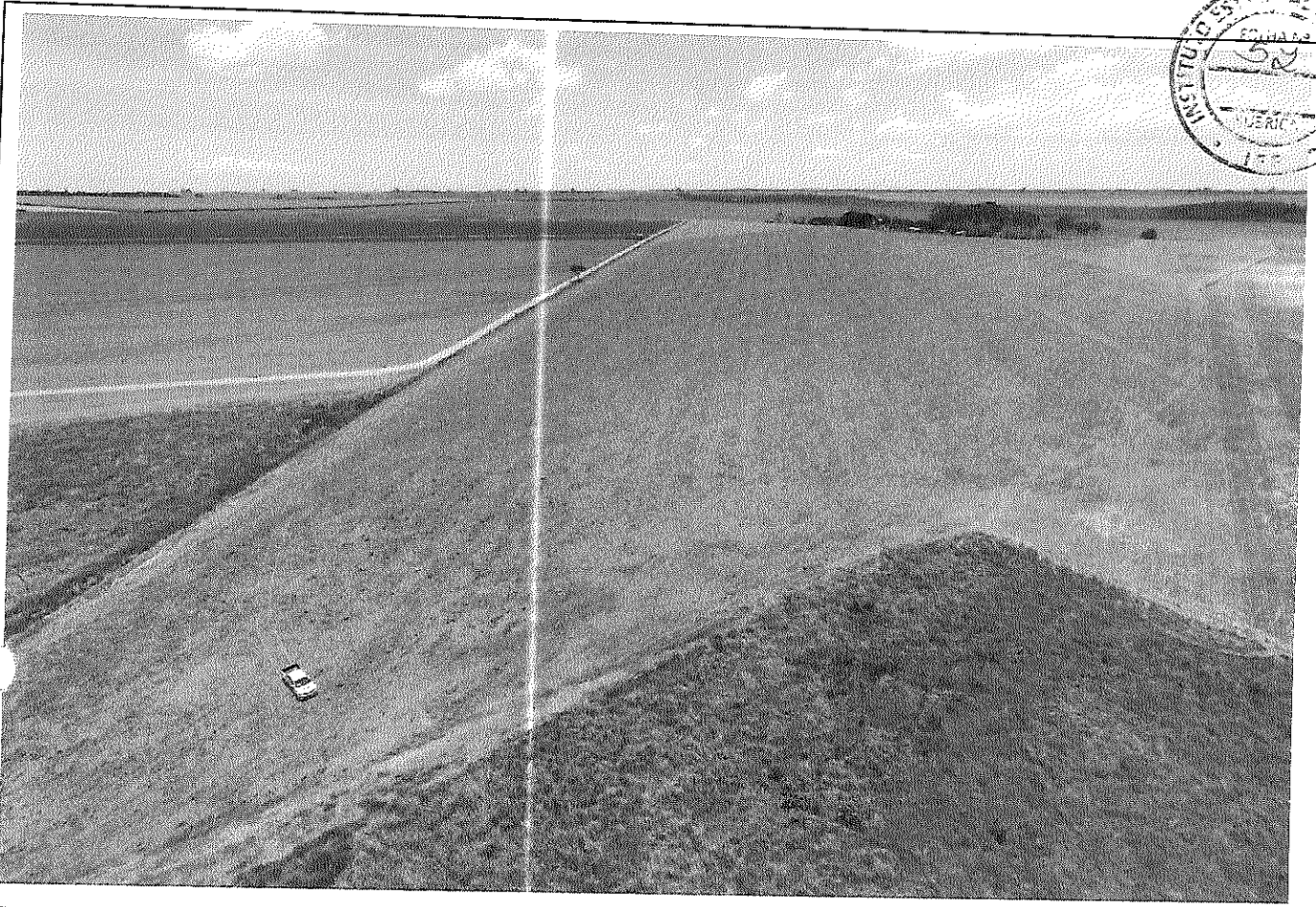

507

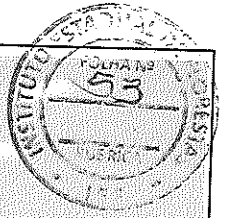

AD

Polígono

(1)



[Handwritten signature]

2

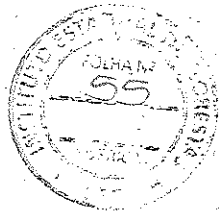

[Handwritten signature]

3

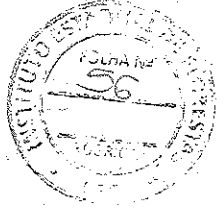

CC



2009