



IDENTIFICAÇÃO DO AUTUADO

03 C.N.P.J. / C.P.A. / C.T.P.S. / R.G. / C.N.H.  
 200.047.886-72

04 CARGO  
 PROPRIETÁRIO

05 NOME / RAZÃO SOCIAL  
 EDUARDO UCHOA COSTA

06 ESTADO CIVIL  
 CASADO

07 NATURALIDADE  
 BELO HORIZONTE

08 R. GERAL (AUTUADO OU RESPONSÁVEL PELA EMPRESA)  
 M.174475

09 ENDEREÇO (Rua, Av., Logradouro, nº, etc.)  
 RUA JORNALISTA DJALMA ANDRADE

10 CEP  
 30.320.540

11 BAIRRO / DISTRITO  
 BELVEDERE

12 MUNICÍPIO  
 Belo Horizonte

13 U.F.  
 MG

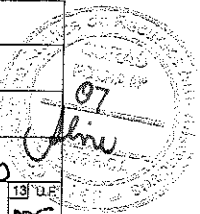

ENQUADRAMENTO

14 AUTUANTE (Laveir o Presente Auto em 4 (quatro) vias, às 1200 horas, do dia 10 do mês de JUL no ano de 2008)

15 LOCAL DA INFRAÇÃO / APREENSÃO / INTERDIÇÃO  
 FAZENDA PORTO NOVO MUNICÍPIO DE JOÃO PINHEIRO MG

16 **EMBASAMENTO LEGAL**

| ARTIGO | INCISO / ITEM | § Nº DE ORDEM | COMBINADO COM | ARTIGO | INCISO / ITEM | § Nº DE ORDEM |
|--------|---------------|---------------|---------------|--------|---------------|---------------|
| 86     | II            | 3221A         | II            | II     | II            | II            |

DA / DO (CITAR NORMA LEGAL: LEI, DECRETO, RESOLUÇÃO, PORTARIA, ETC.)  
 DECRETO ESTADUAL 44.844/2008

| ARTIGO | INCISO / ITEM | § Nº DE ORDEM | COMBINADO COM | ARTIGO | INCISO / ITEM | § Nº DE ORDEM |
|--------|---------------|---------------|---------------|--------|---------------|---------------|
| II     | II            | II            | II            | II     | II            | II            |

DA / DO (CITAR NORMA LEGAL: LEI, DECRETO, RESOLUÇÃO, PORTARIA, ETC.)

1 - AUTO DE INFRAÇÃO  
 20 DIAS  
 O autuado (físico ou) dispositivo(s) legal(is) sup(er)lot(e), em razão de que está sujeito ao pagamento de multa, no seu valor total, no prazo de 20 (vinte) dias a contar do 1º dia útil após a data da emissão deste Auto de Infração, sem acréscimos até a data do vencimento inscrita no campo 02 postando, no mesmo prazo, apresentar sua defesa.

2 - TERMO DE APREENSÃO E DEPÓSITO  
 (Artigos 827 a 832 do CÓDIGO CIVIL)  
 Fica o depositário advertido de que não poderá alienar (vender, emprestar, ceder, doar ou usar), os bens que lhe estão sendo confiados, devendo zelar pelo seu bom estado de conservação, sendo responsável por qualquer dano que venha ser causado aos mesmos até a decisão final da autoridade competente, quando deverá restituí-los nas mesmas condições em que os recebeu.

3 - TERMO DE EMBARGO / INTERDIÇÃO  
 O levantamento do Embargo / Interdição somente poderá ser efetuado após decisão definitiva, isentável, transitada em julgado, ou ordem judicial napreçãõ, mediante mandado ou termo próprio.

DESCRIÇÃO DA INFRAÇÃO

17 PELA(S) SEGUINTE(S) OCORRÊNCIA(S)  
 FAZER QUEIMADA DE 109:01:31 HECTARES, em ÁREA COMUM, SEM AUTORIZAÇÃO DO ORGÃO AMBIENTAL, NA FAZENDA PORTO NOVO NO MUNICÍPIO DE JOÃO PINHEIRO - MG

VALORES

18 PELA(S) INFRAÇÃO(ÕES) ARBITREI O(S) SEGUINTE(S) VALOR(ES)

| 18.1 - CÓDIGO | RS        | 18.2 - CÓDIGO | RS | 18.3 - CÓDIGO | RS |
|---------------|-----------|---------------|----|---------------|----|
|               | 44.000,00 |               |    |               |    |

TOTALIZANDO EM R\$ 44.000,00 (QUARENTA E QUATRO MIL REAIS)

QUE DEVERÃO SER PAGOS ATÉ A DATA DO SEU VENCIMENTO

DESCRIÇÃO DA APREENSÃO

19 RESULTANDO NA APREENSÃO DOS SEGUINTE(S) BENS E PRODUTOS

DESCREVER:

VALOR DO(S) BEM(INS) E PRODUTO(S) ARBITRADO(S): R\$

QUE FICARÃO DEPOSITADOS NO SEGUINTE ENDEREÇO:

DEPOSITÁRIO (QUANDO TERCEIROS)

NOME:

ESTADO CIVIL:

NATURALIDADE:

REG. GERAL:

ENDEREÇO:

BAIRRO/DISTRITO:

MUNICÍPIO:

ASSINATURA:

DESCRIÇÃO DO EMBARGO/INTERDIÇÃO

20 NESTE ATO FICA EMBARGADA E INTERDITADA A ÁREA, OBRA, ESTABELECIMENTO, ETC.  TOTAL  PARCIAL

DESCREVER: FICAM SUSPENSAS AS ATIVIDADES DE EXPLORAÇÃO NA ÁREA DA INFRAÇÃO ATÉ A REGULARIZAÇÃO JUNTO AO ORGÃO AMBIENTAL.

FIRMAS

21 AUTORIDADE AUTUANTE:  
 NOME LEGÍVEL  
 HERMÃO DA CRUZ DE OLIVEIRA  
 CARIMBO E ASSINATURA  
 Hermão da Cruz de Oliveira  
 CB PM Nº 122 329-6

AUTUADO / EMBARGADO / INTERDITADO:  
 NOME LEGÍVEL  
 EDUARDO UCHOA COSTA  
 C.P.F.  
 200.047.886-72  
 ASSINATURA  
 Eduardo Uchoa Costa

TESTEMUNHAS

22 PRESENTES AS TESTEMUNHAS ABAIXO QUE TAMBÉM ASSINAM.

1ª TESTEMUNHA  
 GERALDO MAGELO VEIRA  
 NOME  
 RUA JOVINO SILVEIRA Nº 165 CENTRO  
 ENDEREÇO  
 ASSINATURA  
 IDENTIDADE

2ª TESTEMUNHA  
 BELCHIOR DOS SANTOS DIAS  
 NOME  
 RUA JOVINO SILVEIRA Nº 165 CENTRO  
 ENDEREÇO  
 ASSINATURA  
 IDENTIDADE

1ª VIA - AUTUADO (BRANCA) 2ª VIA - IEF (ROSA) 3ª VIA - AUTUANTE (AZUL) 4ª VIA - INSTRUÇÃO DE PROCESSO (AMARELA)



GOVERNO DO ESTADO DE MINAS GERAIS  
 SISTEMA NACIONAL DO MEIO AMBIENTE  
 SECRETARIA DE ESTADO DE MEIO AMBIENTE E  
 DESENVOLVIMENTO SUSTENTÁVEL - SEMAD

**IEF**  
 INSTITUTO ESTADUAL DE FLORESTAS

**POLÍCIA MILITAR**  
 DE MINAS GERAIS

- AUTO DE INFRAÇÃO
- TERMO DE APREENSÃO E DEPÓSITO
- TERMO DE EMBARGO/INTERDIÇÃO

NÚMERO  
**357201-9**

SÉRIE - A

01 CODIGO DA UNIDADE

02 DATA DE VENCIMENTO

PÁGINA  
**2/2**

23 CONTINUAÇÃO DO CAMPO 17

Area for drawing or map continuation, mostly blank with a diagonal line and a circular stamp on the right side.

24 CROQUI DE ACESSO / LOCALIZAÇÃO

FAZENDA PORTO NOVO MUNICÍPIO DE JOÃO PINHEIRO - MG

Area for drawing or map showing location, mostly blank with a diagonal line.

25 ANOTAÇÕES DAS COORDENADAS UTM

23K 035 3447 / 23K 035 4823  
 UTM 808 2835 / UTM 803 2540

26 DEMAIS OBSERVAÇÕES

O DECRETO ESTADUAL 44.309 DE 06 DE JUNHO DE 2006 FOI REVOGADO E SUBSTITUÍDO PELO DECRETO ESTADUAL 44.844/08.  
 AUTO DE INFRAÇÃO LAURADO TENDO COMO PRESSUPOSTO QUE O AUTUADO FOSSE PRIMÁRIO POR FALTA DE INFORMAÇÕES.  
 O AUTUADO TEM PRAZO DE 20 DIAS PARA PAGAMENTO, PARCELAMENTO OU INTERPOR RECURSO JUNTO AO IEF.  
 O AUTUADO FICA ORIENTADO A PROCURAR O ESCRITÓRIO DO IEF PARA EMISSÃO DA GUIA PARA PAGAMENTO DA AUTUAÇÃO.

|        |   |  |
|--------|---|--|
| FIRMAS | 27 AUTORIDADE AUTUANTE:<br>NOME LEGÍVEL               | AUTUADO / EMBARGADO / INTERDITADO:<br>NOME LEGÍVEL |
|        | CARIMBO E ASSINATURA                                  | C.P.F.   |
|        | <b>HERMANO DA CRUZ DE OLIVEIRA</b>                    | <b>EDUARDO UCHOA COSTA</b>                         |
|        | <br>Hermano da Cruz de Oliveira<br>CB PM Nº 122.329-6 | C.P.F.<br><b>200 047 884-72</b>                    |
|        |   | ASSINATURA<br>                                     |

1ª VIA - AUTUADO (BRANCA) 2ª VIA - IEF (ROSA) 3ª VIA - JANTE (AZUL) 4ª VIA - INSTRUÇÃO DE PROCESSO (AMARELA)

|   |   |   |   |                                       |  |  |                                   |  |                    |                 |  |
|---|---|---|---|---------------------------------------|--|--|-----------------------------------|--|--------------------|-----------------|--|
|                                       |   | <b>BOLETIM DE OCORRÊNCIA</b>                                    |   |                                       | <b>BO N° 493/08</b>  |  | <b>FI. 01/02</b>                  |  |                    |                 |  |
|   |   | UNIDADE POLICIAL: 16ª Cia PM MAT                                |   |                                       | MUNICÍPIO: João Pinheiro   |  | Data emissão: 10/07/08            |  |                    |                 |  |
|   |   | DESTINATÁRIO: Promotoria de Justiça da Comarca de João Pinheiro |   |                                       |  |  |                                   |  |                    |                 |  |
| <b>ORIGEM DA COMUNICAÇÃO</b>  |   |   |   |                                       |  |  |                                   |  |                    |                 |  |
| Hora da comunicação   |   |   |   |                                       |  |  |                                   |  |                    |                 |  |
| <b>DADOS DA OCORRÊNCIA</b>  |   |   |   |                                       |  |  |                                   |  |                    |                 |  |
| Provável descrição da ocorrência principal<br><b>Construir Barragem sem autorização do órgão ambiental competente</b> |   |   |   |                                       |  | Cod. Princ - Tab 1<br><b>F.07.000</b>                        | Comp. Nat - Tab 2                 |  |                    |                 |  |
| Local (Av, Rua, etc)<br><b>Fazenda Santa Porto Novo</b>   |   |   |   |                                       |  | Tipo local - Tab 3<br><b>99</b>                              | Comp local - Tab 4                |  |                    |                 |  |
| Número  |   | Complemento   |   | Bairro<br><b>Zona Rural</b>           |  | Município<br><b>João Pinheiro - MG</b>                       |                                   |  |                    |                 |  |
| Ponto de referência (coordenadas geográficas)   |   |   |   |                                       |  | Latitude<br><b>0353447</b>                                   | Longitude<br><b>8082835</b>       |  |                    |                 |  |
| Data do fato  | Hora do fato<br><b>11:25</b>  | Hora no local<br><b>11:25</b>                                   | Hora final<br><b>14:00</b>  | Prefixo da Viatura<br><b>5614</b>     | Causa provável Instr Tab 5   |  | Motivo presumido - Tab 6          |  |                    |                 |  |
| <b>QUALIFICAÇÃO DOS ENVOLVIDOS</b>  |   |   |   |                                       |  |  |                                   |  |                    |                 |  |
| Cod Nat - Tab 1<br><b>L 07.000</b>  | Envolv. - Tab 6<br><b>01.00</b>   | Cond Física - Tab 7<br><b>04</b>                                | Rel. vit/autor - Tab 9  | Cor - Tab 10                          | Sexo<br><b>M</b>   | Estado civil<br><b>02</b>                                    | Nacional. - Tab<br><b>01</b>      | Naturalidade/UF<br><b>B. Horizonte</b>   |                    |                 |  |
| Nome Completo<br><b>Eduardo Uchoa Costa</b>   |   |   |   |                                       | Apelido  |  | Telefone<br><b>31-32642585</b>    |  |                    |                 |  |
| Endereço (av, rua, número, etc)<br><b>Rua Jornalista Djalma Andrade, 1000</b>   |   |   |   |                                       |  | Bairro<br><b>Belvedere</b>                                   |                                   |  |                    |                 |  |
| Município<br><b>Belo Horizonte</b>  |   |   | UF<br><b>MG</b>   | Data Nascimento<br><b>14/04/56</b>    | Idade aparente   | Ocupação atual<br><b>Engenheiro Civil</b>                    |                                   |  |                    |                 |  |
| Pai<br><b>Oswaldo Gonçalves Costa</b>   |   |   |   | Mãe<br><b>Jenny Uchoa Costa</b>       |  |  |                                   |  |                    |                 |  |
| N° Doc identificação<br><b>MG - 174475</b>  |   | Órgão expedidor<br><b>SSP</b>                                   |   | UF<br><b>MG</b>                       | Escolaridade - Tab 13  |  | CPF/CNPJ<br><b>200.047.888-72</b> |  |                    |                 |  |
| Peso estimado   | Altura estimada   | Cor/Olhos Tab 14  | Cor cabelo Tab 15   | Cabelo Tab 16                         | Cicatriz Tab 17  | <input type="checkbox"/> Dir<br><input type="checkbox"/> Esq | Tatuag Tab 17                     | <input type="checkbox"/> Dir<br><input type="checkbox"/> Esq                     | Tipo tatuag Tab 18 | Def Fis. Tab 19 | Calvície<br><input type="checkbox"/> S <input type="checkbox"/> N            |
| Prisão/Apr - Tab 27   | Sintoma de: <input type="checkbox"/> Embriaguez<br><input type="checkbox"/> Uso de subst tóxica |   | <input type="checkbox"/> Policial<br><input type="checkbox"/> Militar   | Matrícula/Nr                          | PG/Cargo   | Órgão de lotação   | UF                                | Policial em serviço<br><input type="checkbox"/> Sim <input type="checkbox"/> Não |                    |                 |  |
| Cod Nat - Tab 1   | Envolv. - Tab 6<br><b>12.04</b>   | Cond Física - Tab 7<br><b>04</b>                                | Rel. vit/autor - Tab 9  | Cor - Tab 10                          | Sexo<br><b>M</b>   | Estado civil<br><b>02</b>                                    | Nacional. - Tab 12<br><b>01</b>   | Naturalidade/UF<br><b>B. Horizonte</b>   |                    |                 |  |
| Nome Completo<br><b>Roberto Uchoa Costa</b>   |   |   |   |                                       | Apelido  |  | Telefone<br><b>31 33446986</b>    |  |                    |                 |  |
| Endereço (av, rua, número, etc)<br><b>Rua Dr. Pereira de Melo, 256</b>  |   |   |   |                                       |  | Bairro<br><b>Luxemburgo</b>                                  |                                   |  |                    |                 |  |
| Município<br><b>Belo Horizonte</b>  |   |   | UF<br><b>MG</b>   | Data Nascimento<br><b>19/02/46</b>    | Idade aparente   | Ocupação atual<br><b>Aposentado</b>                          |                                   |  |                    |                 |  |
| Pai<br><b>Oswaldo Gonçalves Costa</b>   |   |   |   | Mãe<br><b>Jenny Uchoa Costa</b>       |  |  |                                   |  |                    |                 |  |
| N° Doc identificação<br><b>M 106878</b>   |   | Órgão expedido<br><b>SSP</b>                                    |   | UF<br><b>MG</b>                       | Escolaridade - Tab 13  |  | CPF/CNPJ<br><b>091.717.466-68</b> |  |                    |                 |  |
| Peso estimado   | Altura estimada   | Cor/Olhos Tab 14  | Cor cabelo Tab 15   | Cabelo Tab 16<br><b>03</b>            | Cicatriz Tab 17  | <input type="checkbox"/> Dir<br><input type="checkbox"/> Esq | Tatuag Tab 17                     | <input type="checkbox"/> Dir<br><input type="checkbox"/> Esq                     | Tipo tatuag Tab 18 | Def Fis. Tab 19 | Calvície<br><input type="checkbox"/> S <input type="checkbox"/> N            |
| Prisão/Apr - Tab 27   | Sintoma de: <input type="checkbox"/> Embriaguez<br><input type="checkbox"/> Uso de subst tóxica |   | <input type="checkbox"/> Policial<br><input type="checkbox"/> Militar   | Matrícula/Nr                          | PG/Cargo   | Órgão de lotação   | UF                                | Policial em serviço<br><input type="checkbox"/> Sim <input type="checkbox"/> Não |                    |                 |  |
| Cod Nat - Tab 1   | Envolv. - Tab 6<br><b>12.04</b>   | Cond Física - Tab 7   | Rel. vit/autor - Tab 9  | Cor - Tab 10                          | Sexo<br><input checked="" type="checkbox"/> M <input type="checkbox"/> F | Estado civil   | Nacional. - Tab 12<br><b>01</b>   | Naturalidade/UF<br><b>J. Pinheiro</b>  |                    |                 |  |
| Nome Completo<br><b>Hermano da Cruz de Oliveira</b>   |   |   |   |                                       | Apelido  |  | Telefone                          |  |                    |                 |  |
| Endereço (av, rua, número, etc)<br><b>Rua Jovino Silveira, 165</b>  |   |   |   |                                       |  | Bairro<br><b>Centro</b>                                      |                                   |  |                    |                 |  |
| Município<br><b>João Pinheiro</b>   |   |   | UF<br><b>MG</b>   | Data Nascimento<br><b>30/10/73</b>    | Idade aparente   | Ocupação atual<br><b>Policial Militar</b>                    |                                   |  |                    |                 |  |
| Pai<br><b>Pedro Celestino de Oliveira</b>   |   |   |   | Mãe<br><b>Luzia Francisca de Melo</b> |  |  |                                   |  |                    |                 |  |
| N° Doc identificação  |   | Órgão expedidor   |   | UF                                    | Escolaridade - Tab 13  |  | CPF/CNPJ                          |  |                    |                 |  |
| Peso estimado   | Altura estimada   | Cor/Olhos Tab 14  | Cor cabelo Tab 15   | Cabelo Tab 16                         | Cicatriz Tab 17  | <input type="checkbox"/> Dir<br><input type="checkbox"/> Esq | Tatuag Tab 17                     | <input type="checkbox"/> Dir<br><input type="checkbox"/> Esq                     | Tipo tatuag Tab 18 | Def Fis. Tab 19 | Calvície<br><input type="checkbox"/> S <input checked="" type="checkbox"/> N |
| Prisão/Apr - Tab 27   | Sintoma de: <input type="checkbox"/> Embriaguez<br><input type="checkbox"/> Uso de subst tóxica |   | <input type="checkbox"/> Policial<br><input type="checkbox"/> Militar   | Matrícula/Nr                          | PG/Cargo   | Órgão de lotação   | UF                                | Policial em serviço<br><input type="checkbox"/> Sim <input type="checkbox"/> Não |                    |                 |  |
| <b>CODIFICAÇÃO/DIAO 01/94</b>   |   |   | <b>F.07.000</b>   |                                       |  |  |                                   |  |                    |                 |  |
| <b>DESCRIÇÃO/DIAO 01/94</b>   |   |   | <b>Construir Barragem sem autorização do órgão ambiental competente</b> |                                       |  |  |                                   |  |                    |                 |  |

ENV 1 Autor

ENV 2 Representante

ENV 3 Testemunha

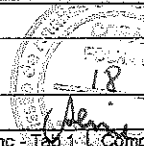



**BOLETIM DE OCORRÊNCIA**

**BO Nº 493/08**

**FI-02/02**

**HISTÓRICO DA OCORRÊNCIA**

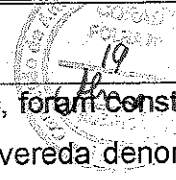

Na data de 02/07/08, durante fiscalização ambiental na Fazenda Porto Novo, foram constatadas as seguintes irregularidades: construção e utilização de uma barragem na vereda denominada "GADO BRAVO", com área de 04,50,69 hectares de espelho d'água, com captação de água na referida barragem através de uma bomba elétrica. Nas coordenadas 23K 0354823 UTM 8032540, constatamos uma queimada em uma área de 109,01,31 hectares de vegetação remanescente em área comum. Na oportunidade, o proprietário não foi encontrado, sendo lavrado notificação Nº 160505/IEF, para comparecimento e apresentação das autorizações. Hoje, 10/07/08, compareceu neste quartel PM MAmb, o representante qualificado, que é irmão do proprietário e responsável pelo gerenciamento da propriedade, o qual nos relatou que a barragem foi construída há muitos anos atrás, sem autorização do órgão competente e que até a presente data não formalizou pedido de outorga. Quanto à queimada, também não foi apresentada autorização. Diante do exposto, e em conformidade com os artigos 83, anexo I, códigos 208 e 214 e 86, anexo III, código 322 A, do Decreto Estadual 44.844/2008, foram lavrados os Autos de Infração Nºs 020777/2006 – IGAM e 357201-9 – IEF, ficando as atividades suspensas na área da queimada até a regularização. Em tese, houve crime ambiental previsto nos artigos 41 e 55 da Lei Federal 9.605/98. Segue anexo levantamento fotográfico. XXXXXXXX

**POLICIAIS INTEGRANTES DA GUARNIÇÃO/EQUIPE**

|                          |                                  |   |
|--------------------------|----------------------------------|---|
| PG/Cargo<br><b>CB PM</b> | Matricula/Nr<br><b>122.329-6</b> | Nome completo (legível)<br><b>Hermano da Cruz de Oliveira</b> |
| PG/Cargo                 | Matricula/Nr                     | Nome completo (legível).                                      |

**DADOS PARA CONTROLE INTERNO/RELATOR DA OCORRÊNCIA**

|   |                          |                                  |                |
|---|--------------------------|----------------------------------|----------------|
| Nome completo (legível)<br><b>Geraldo Magelo Vieira</b> |                          |                                  |                |
| Unidade Policial<br><b>3º/16ª Cia PM Ind MAT</b>        | PG/Cargo<br><b>CB PM</b> | Matricula/Nr<br><b>103.909-8</b> | Assinatura<br> |

**RECIBO DA AUTORIDADE A QUE SE DESTINA OU SEU AGENTE/AUXILIAR POLICIAL**

|   |  |            |  |
|---|--|------------|--|
| Recebi as pessoas e os materiais conforme as especificações contidas na(s) folha(s) 03/06 deste Boletim de Ocorrência | Data<br><b>11/07/08</b>                                      | PG/Cargo   | Matricula/Nr   |
|   | Nome completo (legível)<br><b>Chidimar de Oliveira Silva</b> |            |  |
|   | Unidade Policial/Órgão<br><b>Oficial do MP<br/>Mamp-3476</b> | Assinatura |  |
|   |  |            | Providência adotada<br><b>Peia Autoridade - Tab 26</b> |

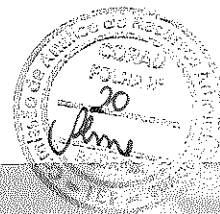

Barramento

Espelho D'água

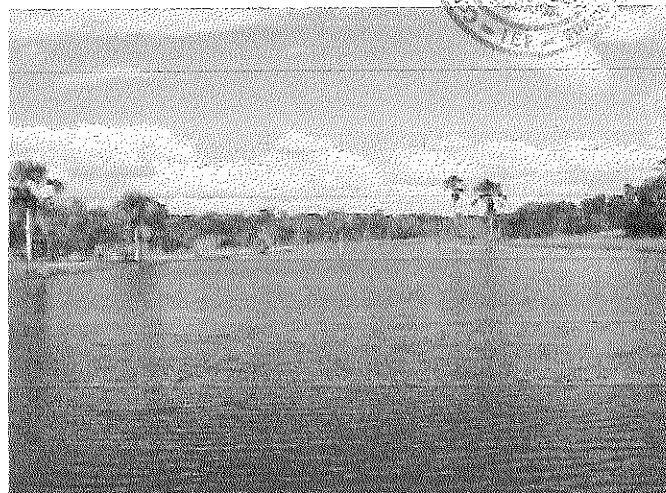

Aceiro para Queimada

Visão da Queimada



Captação de Água

