



GOVERNO DO ESTADO DE MINAS GERAIS
SISTEMA ESTADUAL DE MEIO AMBIENTE
Conselho Estadual de Política Ambiental - COPAM
Conselho Estadual de Recursos Hídricos - CERH



AUTO DE INFRAÇÃO: Nº 020817

- Advertência
- Multa
- Termo de Suspensão de Atividades
- Termo de Embargo de Obra ou Atividade
- Termo de Suspensão de Venda ou Fabricação
- Termo de Demolição
- Termo de Apreensão
- Pena Restritiva de Direito

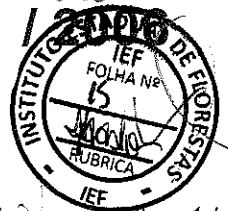

8130612103 Folha: 1/1

Vínculo com o Auto de Fiscalização Nº: B O Nº 070/03

IDENTIFICAÇÃO DO AUTUADO

[] AAF [] Licenciamento [X] APEF [] Outorga [] Não há processo
 Processo: 07020000310106 Atividade: _____ Classe: _____ Porte: _____

Nome / Razão Social: SIDERURGICA BANDEIRANTE LTDA
 [X] CNPJ [] CPF [] CNH [] CTPS [] RG: 20.145.426.10004-18
 Nome fantasia: _____
 Endereço (Rua, Av. Rodovia, etc.): AV TAIME RODRIGUES BRAND Nº/km: S/nº Km, 08
 Complemento: _____ Bairro/localidade: ELDOREDO
 Município: SETE LAGOAS UF: MG CEP: 35701-970 Telefone: () _____
 Fax: () _____ Caixa Postal: _____ E-mail: _____
 Empreendimento: FAZENDA BANDEIRA LTDA CNPJ: _____
 Telefone: (-) _____ Endereço: _____
 Município: JARDIM BOMAS UF: MG CEP: 35730-000 e-mail: _____

IDENTIFICAÇÃO DOS RESPONSÁVEIS SOLIDÁRIOS (ART. 32, §2º)

Nome: _____ CNPJ: _____
 Nome: _____ CNPJ: _____
 Nome: _____ CNPJ: _____

DESCRIÇÃO DA INFRAÇÃO

Ocorrência (s) / Irregularidade (s) constatada (s):

01 - EXPLODAR 06:36:00 HECTARES DE VEGETAÇÃO NATIVA EM ÁREA CONSIDERADA DE PRESERVAÇÃO PERMANENTE (VPP) SEM AUTORIZAÇÃO ESPECIAL DO CROM COMPLETAMENTE.

02 - EXPLODAR 07:20:00 HECTARES DE VEGETAÇÃO NATIVA SEM PREVA AUTORIZAÇÃO.

03 - EXPLODAR 36:80:06 HECTARES DE VEGETAÇÃO NATIVA EM ÁREA DE RESERVA LEGAL SEM AUTORIZAÇÃO DO CROM COMPLETAMENTE F.C.F.

04 - NÃO HOUVE BOMBEAMENTO LEVANTADO; SIGNIFICATIVO O DIAL FOI INCORPORADO AO SOLO ATIVAS SE ENCONTREM A ÁREA JA HAVIA SOFRIDO INTERVENÇÃO ANTERIOR HA ANOS ATRAS PARA PLANTIO DE EUCALPTOS ST.

EMI LEGAL	Infração	Artigo	Inciso	§/Alínea	Código	Legislação
(1)	Infração (1)	86	I	§/Alínea: -	305	44 844/08
(2)	Infração (2)	86	I	§/Alínea: -	301	44 844/08
(3)	Infração (3)	86	I	§/Alínea: -	303	44 844/08
(4)	Infração (4)	86	I	§/Alínea: -	303	44 844/08
(5)	Atenuante			§/Alínea: -		
(6)	Agravante			§/Alínea: -		
(7)	Reincidência			§/Alínea: -		

ADVERTÊNCIA / MULTA

(1) [] Advertência	[X] Multa Simples	[] Multa Diária	Valor R\$ 6.300,00
(2) [] Advertência	[X] Multa Simples	[] Multa Diária	Valor R\$ 2.500,00
(3) [] Advertência	[X] Multa Simples	[] Multa Diária	Valor R\$ 20.500,00
(4) [] Advertência	[] Multa Simples	[] Multa Diária	Valor R\$ _____
(5) [] Advertência	[] Multa Simples	[] Multa Diária	Valor R\$ _____

Total: R\$ 38700,00 (TRINTA E OITO MIL E SETE CENTOS REAIS)

ASSINATURAS	Servidor Credenciado (Nome Legível): JOSE CARLOS DOMES	Autuado (Nome Legível do Assinante): ARISTIDES MARCELO MADO DE OLIVEIRA
	Identificação e Assinatura: [Assinatura]	Vínculo com o Autuado: CONSULTA TÉCNICA
	Órgão / Entidade Autuante: [] SEMAD [] FEAM [] IEF [] IGAM [X] PMMG	Identificação e Assinatura: [Assinatura]



GOVERNO DO ESTADO DE MINAS GERAIS
SISTEMA ESTADUAL DE MEIO AMBIENTE
Conselho Estadual de Política Ambiental - COPAM
Conselho Estadual de Recursos Hídricos - CERH



AUTO DE INFRAÇÃO: Nº 020817 / 2006

- Advertência
- Multa
- Termo de Suspensão de Atividades
- Termo de Embargo de Obra ou Atividade
- Termo de Suspensão de Venda ou Fabricação
- Termo de Demolição
- Termo de Apreensão
- Pena Restritiva de Direito

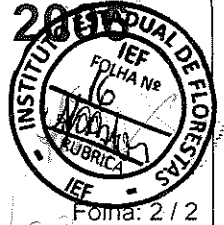

DESCRIÇÃO DA APREENSÃO	Animais, bens e produtos apreendidos: [] Soltura imediata dos animais Data: ___/___/___ Local: ___ [] Depositário: _____ CPF/CNPJ: _____ Endereço: _____ Bairro: _____ Município: _____ UF: _____ Data: ___/___/___ Assinatura: _____
DESCRIÇÃO DO EMBARGO / SUSPENSÃO	[] Embargo de Obra ou Atividade [] Total [] Parcial Descrição: _____ [] Suspensão de Venda ou Fabricação Descrição: _____ [X] Suspensão das Atividades [X] Total [] Parcial [] Suspensão Preventiva de Atividades Descrição: <u>FEAM SUSPENSÃO DAS ATIVIDADES DE EXPLOAÇÃO NA ÁREA DA INFRAÇÃO</u>
DESCRIÇÃO DE DEMOLIÇÃO	[] Demolição Imediata [] Demolição Após Decisão Administrativa Definitiva [] Outros Casos Descrição: _____
PENA RESTRITIVA DE DIREITO	Descrição: _____
DISPOSIÇÕES GERAIS	1- A multa poderá ser parcelada nos termos do Capítulo VII do Decreto nº 44.309/06. 2- Depósito: fica o depositário advertido de que não poderá alienar (vender, emprestar, ceder, doar ou usar), os bens que lhe estão confiados, devendo zelar pelo seu bom estado de conservação, sendo responsável por qualquer dano que venha ser causado aos mesmos até a decisão final da autoridade competente, quando deverá restituí-los nas mesmas condições em que os recebeu. 3- Embargo e suspensão: o levantamento do embargo ou da suspensão somente poderá ser efetuado após decisão administrativa definitiva favorável, ou quando for firmado termo de ajustamento de conduta com o órgão ou entidade ambiental, ou por ordem judicial específica, mediante mandado ou termo próprio.
DEMAIS OBSERVAÇÕES	<u>AUTO DE INFRAÇÃO LAVADO TEM COMO PRESSUPOSTO QUE O AUTUADO EM PRIMÁRIO, POR FALTA DE INFORMAÇÃO SOBRE ESTE BARRIO.</u> <u>O DECRETO 44309 DE 06/07/06 FOI REVOGADO PELO DEO 44844/08</u> <u>Obs. O AUTUADO POSSUI AREF CONFORME PROCESSO 07020000310/06 PARA EXPLOAÇÃO DE 210,00:00 HECTARAS.</u> <u>COORDENADAS DO LOCAL DA INFRAÇÃO: 234 0403889</u> <u>UTM 80130F3</u>
DEFESA	O AUTUADO TEM O PRAZO DE 20 (VINTE) DIAS PARA PAGAMENTO DA MULTA OU APRESENTAÇÃO DA DEFESA PARA <u>J. F. F. CARLOS 465 CENTRO JOÃO R. HEID</u> , LOCALIZADO A <u>RUA ANDRÉ</u>
TESTEMUNHAS	1ª Testemunha Nome legível: <u>HELENA DA COSTA OLIVEIRA</u> End: <u>R. J. SILVA 165</u> CPF ou RG: _____ Assinatura: _____ 2ª Testemunha Nome legível: _____ End: _____ CPF ou RG: _____ Assinatura: _____
Município: <u>JOÃO PINHEIRO</u> Data: <u>13/01/09</u> Hora da Lavratura: <u>16:05</u>	

ASSINATURAS Servidor Credenciado (Nome Legível): <u>JOSE CARLOS DOMES</u> Identificação e Assinatura: _____ Órgão / Entidade Autuante: _____ <input type="checkbox"/> SEMAD <input type="checkbox"/> FEAM <input type="checkbox"/> IEF <input checked="" type="checkbox"/> IGAM <input type="checkbox"/> PMMG	Autuado (Nome Legível do Assinante): <u>ARISTIDES CARLOS RIBEIRO OLIVEIRA</u> Vínculo com o Autuado: <u>CONSULTOR TÉCNICO</u> Identificação e Assinatura: _____
--	---

**BOLETIM DE OCORRÊNCIA**

BO Nº 070 /09

FI. 01/09

UNIDADE POLICIAL: 16ª Cia PM MAT

MUNICÍPIO: João Pinheiro

Data emissão
13/01/09

DESTINATÁRIO: Promotoria de Justiça da Comarca de João Pinheiro

**ORIGEM DA COMUNICAÇÃO**

Hora da comunicação

DADOS DA OCORRÊNCIA

Provável descrição da ocorrência principal

DESMATE ILEGAL EM ÁREA DE PRESERVAÇÃO PERMANENTE

Cod. Princ - Tab 1
L01.002

Comp. Nat - Tab 2

Local (Av, Rua, etc)

Fazenda Brasília LTDA

Tipo local - Tab 3
99

Comp local - Tab 4

Número

S/N

Complemento

Distrito de VEREDAS

Bairro

Zona Rural

Município

João Pinheiro - MG

Ponto de referência (coordenadas geográficas)

Latitude
23K 0403401

Longitude

UTM 8012532

Data do fato

//

Hora do fato

Hora no local

Hora final

16:05

Prefixo da Viatura

15547

Causa provável Instr Tab 5

Motivo presumido - Tab 6

QUALIFICAÇÃO DOS ENVOLVIDOS

Cod Nat - Tab 1 L 01.002	Envolv. - Tab 6 01:00	Cond Física - Tab 7	Rel. vit/autor - Tab 9	Cor - Tab 10	Sexo	Estado civil	Nacional. - Tab 01	Naturalidade/UF -MG
-----------------------------	--------------------------	---------------------	------------------------	--------------	------	--------------	-----------------------	------------------------

Nome Completo SIDERURGICA BANDEIRANTE / LTDA	Apelido	Telefone
---	---------	----------

Endereço (av, rua, número, etc) AV. JAIME RODRIGUES BRANCO S/N KM. 02	Bairro ELDORADO
--	--------------------

Município SETE LAGOAS	UF M.G	Data Nascimento //	Idade aparente	Ocupação atual
--------------------------	-----------	-----------------------	----------------	----------------

Pai	Mãe
-----	-----

Nº Doc Identificação	Orgão expedidor	UF	Escolaridade - Tab 13	CPF/CNPJ 20.145.421/0001-18
----------------------	-----------------	----	-----------------------	--------------------------------

Peso estimado	Altura estimada	Cor Olhos Tab 14	Cor cabelo Tab 15	Cabelo Tab 16	Cicatriz Tab 17	<input type="checkbox"/> Dir <input type="checkbox"/> Esq	Tatuag Tab 17	<input type="checkbox"/> Dir <input type="checkbox"/> Esq	Tipo tatuag Tab 18	Def Fis. Tab 19	Calvície <input type="checkbox"/> S <input type="checkbox"/> N
---------------	-----------------	------------------	-------------------	---------------	-----------------	--	---------------	--	--------------------	-----------------	---

Cod Nat - Tab 1	Envolv. - Tab 6 06.03	Cond Física - Tab 7 04	Rel. vit/autor - Tab 9	Cor - Tab 10	Sexo M	Estado civil 02	Nacional. - Tab 12 01	Naturalidade/UF Pouso A.MG
-----------------	--------------------------	---------------------------	------------------------	--------------	-----------	--------------------	--------------------------	-------------------------------

Nome Completo ARISTIDES MARCIO PRADO DE OLIVEIRA	Apelido	Telefone (35) 3423-3711
---	---------	----------------------------

Endereço (av, rua, número, etc) RUA MADRE MALTEZ Nº 81	Bairro SANTA DOROTÉIA
---	--------------------------

Município POUSO ALEGRE	UF MG	Data Nascimento 16/12/57	Idade aparente	Ocupação atual Engenheiro Florestal
---------------------------	----------	-----------------------------	----------------	--

Pai MARIA MARGARIDA PRADO DE OLIVEIRA	Mãe ARISTIDES DE OLIVEIRA
--	------------------------------

Nº Doc Identificação M 1192741	Orgão expedido SSP	UF MG	Escolaridade - Tab 13 08	CPF/CNPJ 396.233.356-87
-----------------------------------	-----------------------	----------	-----------------------------	----------------------------

Peso estimado	Altura estimada	Cor Olhos TSSPab 14	Cor cabelo Tab 15	Cabelo Tab 16 03	Cicatriz Tab 17	<input type="checkbox"/> Dir <input type="checkbox"/> Esq	Tatuag Tab 17	<input type="checkbox"/> Dir <input type="checkbox"/> Esq	Tipo tatuag Tab 18	Def Fis. Tab 19	Calvície <input type="checkbox"/> S <input type="checkbox"/> N
---------------	-----------------	---------------------	-------------------	---------------------	-----------------	--	---------------	--	--------------------	-----------------	---

Cod Nat - Tab 1	Envolv. - Tab 6 12.04	Cond Física - Tab 7	Rel. vit/autor - Tab 9	Cor - Tab 10	Sexo <input checked="" type="checkbox"/> M <input type="checkbox"/> F	Estado civil 02	Nacional. - Tab 12 01	Naturalidade/UF J. Pinheiro
-----------------	--------------------------	---------------------	------------------------	--------------	--	--------------------	--------------------------	--------------------------------

Nome Completo JOSÉ DONIZETE GOMES	Apelido	Telefone
--------------------------------------	---------	----------

Endereço (av, rua, número, etc) RUA JOVINO SILVEIRA Nº. 165	Bairro CENTRO
--	------------------

Município JOÃO PINHEIRO	UF MG	Data Nascimento 11/05/1967	Idade aparente	Ocupação atual MILITAR
----------------------------	----------	-------------------------------	----------------	---------------------------

Pai JOSÉ LUÍZ GOMES	Mãe DINA JOSÉ VAZ
------------------------	----------------------

Nº Doc Identificação	Orgão expedidor	UF	Escolaridade - Tab 13	CPF/CNPJ
----------------------	-----------------	----	-----------------------	----------

Peso estimado	Altura estimada	Cor Olhos Tab 14	Cor cabelo Tab 15	Cabelo Tab 16	Cicatriz Tab 17	<input type="checkbox"/> Dir <input type="checkbox"/> Esq	Tatuag Tab 17	<input type="checkbox"/> Dir <input type="checkbox"/> Esq	Tipo tatuag Tab 18	Def Fis. Tab 19	Calvície <input type="checkbox"/> S <input checked="" type="checkbox"/> N
---------------	-----------------	------------------	-------------------	---------------	-----------------	--	---------------	--	--------------------	-----------------	--

Cod Nat - Tab 1	Envolv. - Tab 6	Cond Física - Tab 7	Rel. vit/autor - Tab 9	Cor - Tab 10	Sexo	Estado civil	Nacional. - Tab 12	Naturalidade/UF
-----------------	-----------------	---------------------	------------------------	--------------	------	--------------	--------------------	-----------------

CODIFICAÇÃO/DIAO 01/94

L 01.002

DESCRIÇÃO/DIAO 01/94

DESMATE ILEGAL EM ÁREA DE PRESERVAÇÃO PERMANENTE



HISTÓRICO DA OCORRÊNCIA

Durante fiscalização do processo de desmate n º 07020000310/06 do I.E.F. (Instituto Estadual de Florestas), na Fazenda Brasília, de propriedade da empresa Siderúrgica Bandeirantes/Ltda, no distrito de Veredas neste município, onde após fiscalização "in loco" constatamos que, havia uma área liberada de 213,00,00 (duzentos e treze) hectares, para o corte raso com destoca sendo que esta área margeava várias veredas e áreas de Reservas Legais na propriedade, dessa forma a área comum foi quase toda liberada para o desmate restando apenas áreas de P.P, (Preservação Permanente) e R.L, (Reserva Legal), ao medirmos a área com o aparelho de G.P.S, constatamos que foi desmatado uma área de 263,36,06 hectares sendo que estava liberado apenas 213,00,00 hectares, tendo o explorador desmatado 50,36,06 hectares á mais do que o liberado na autorização/licença, sendo que dessa área foi desmatado 36,80,06 hectares de área de Reserva Legal, 06,36,00 hectares de Preservação Permanente e 07,20,00 hectares em área comum, foi constatado que o explorador não adotou todas ás medidas conservacionistas, como arar/gradear em nível, construir curvas de nível/terraceamento para minimização e prevenção dos impactos ambientais previstos, somente construiu bacias de captação para contenção de águas pluviais o que não foi suficiente, porque as enxurradas causadas pelas chuvas estão causando valas em vários lugares e carregando areia para o leito das veredas causando assim o assoreamento das mesmas, o explorador em grande parte não preservou os 80 metros próximos ás veredas conforme lei nº. 9.682/88 Art. 1º Par. 1º e 2º inciso II. Diante do exposto a Siderúrgica Bandeirantes/Ltda. foi autuada administrativamente, conforme auto de infração nº. 020817/2006 do SISEMA, em conformidade com o artigo 86, códigos, 301 inciso I alínea b, 303 inciso I e 305 inciso I do Decreto Estadual nº. 44.844/08, foram suspensas as atividades na área da infração. Em Tese o autor infringiu o Art.38, e Art.50 da Lei 9.605/98 Lei dos Crimes Ambientais. Anexo levantamento fotográfico do local.

POLICIAIS INTEGRANTES DA GUARNIÇÃO/EQUIPE

Pg/cargo CB PM	Matricula/Nr 089.817-1	Nome completo (legível). JOSÉ DONIZETE GOMES
Pg/cargo	Matricula/Nr	Nome completo (legível).

DADOS PARA CONTROLE INTERNO/RELATOR DA OCORRÊNCIA

Nome completo (legível) Hermano da Cruz de Oliveira			
Unidade Policial 3º/16ª Cia PM Ind MAT	PG/Cargo CB PM	matricula 122.329-6	Assinatura

RECIBO DA AUTORIDADE A QUE SE DESTINA OU SEU AGENTE/AUXILIAR POLICIAL

Recebi as pessoas e os materiais conforme as especificações contidas na(s) folha(s) 03/06 deste Boletim de Ocorrência	Data 15/01/09	e	Matricula/Nr
	Nome completo (legível)		
	Unidade Policial/Orgão		
Assinatura Carmelita Cruz de Oliveira Oficial do MP Mamp: 3359		Assinatura Souza	
Providência adotada Pela Autoridade			

Levantamento fotográfico da área da infração Fazenda Brasília/ Siderúrgica
Bandeirante

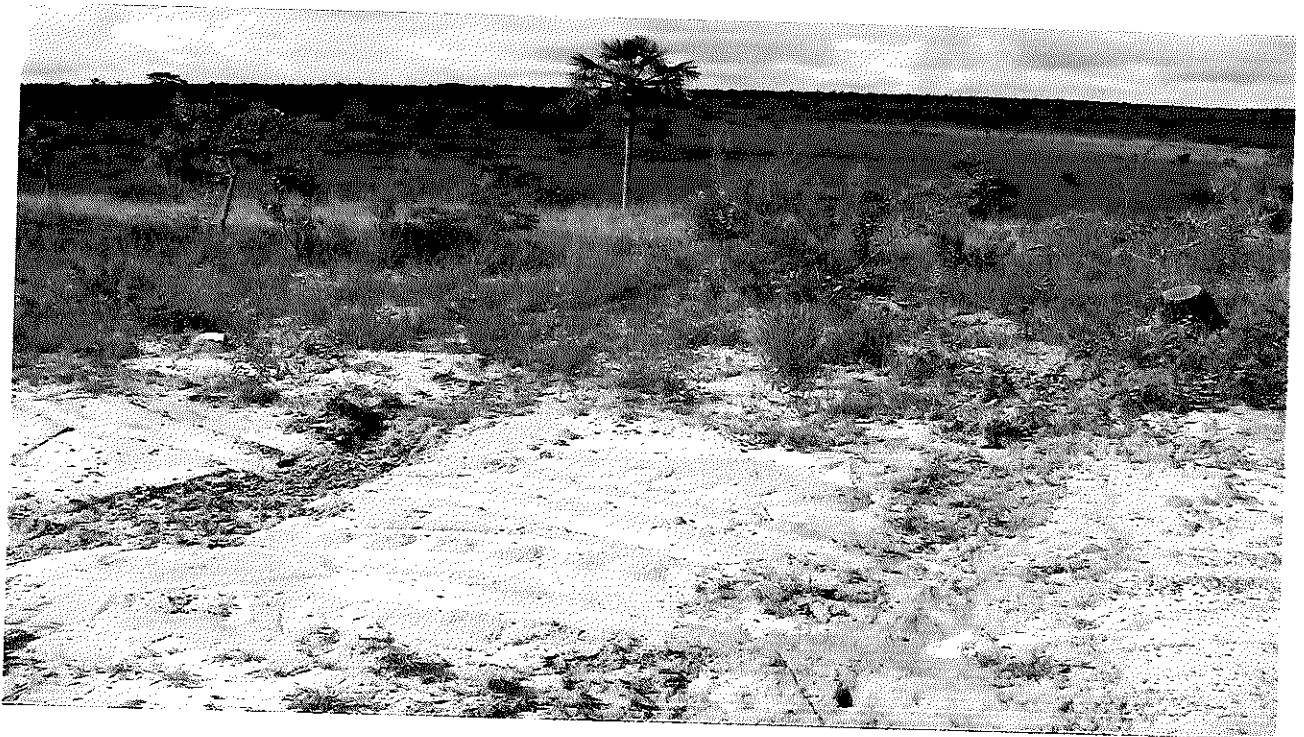
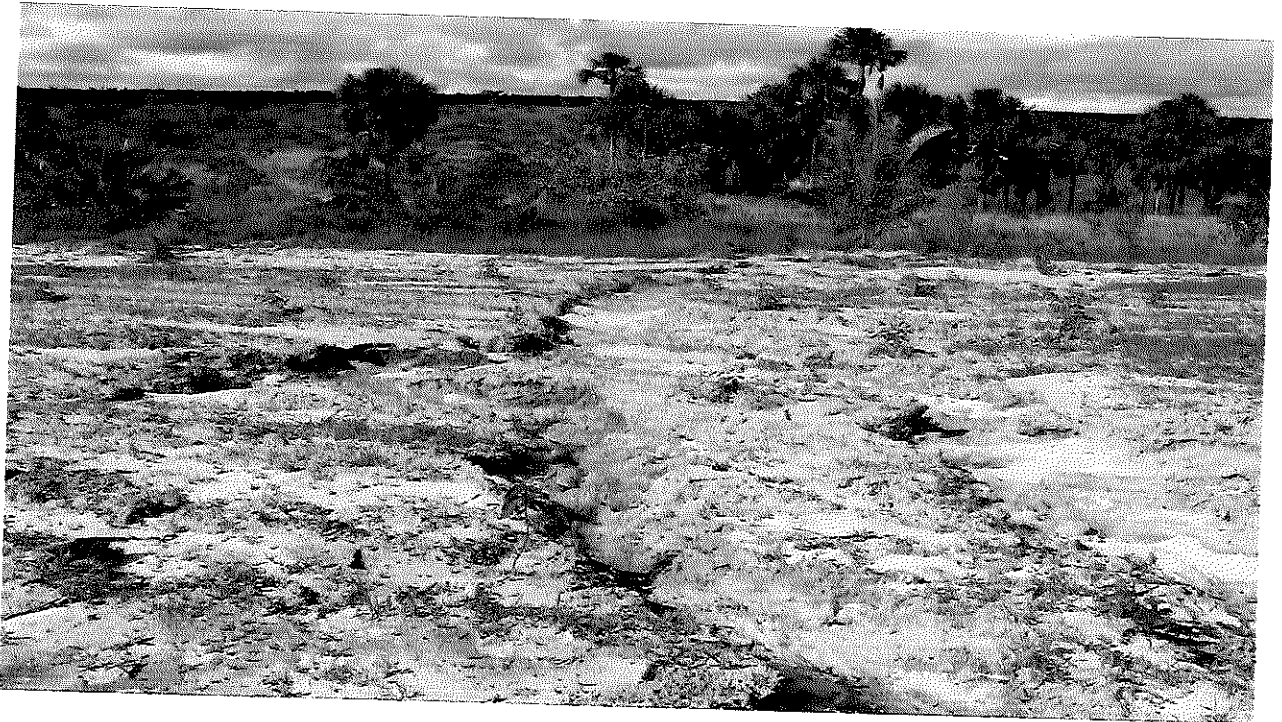

Equipe: Cb Donizete
Cb Hermano

