

SALA DE SITUAÇÃO

Acompanhamento dos Principais Reservatórios - MG



Figura 1 - Situação dos Reservatórios do Sistema Integrado Nacional – Dados de 08/10/2018



Figura 2- Reservatórios no Estado de Minas Gerais

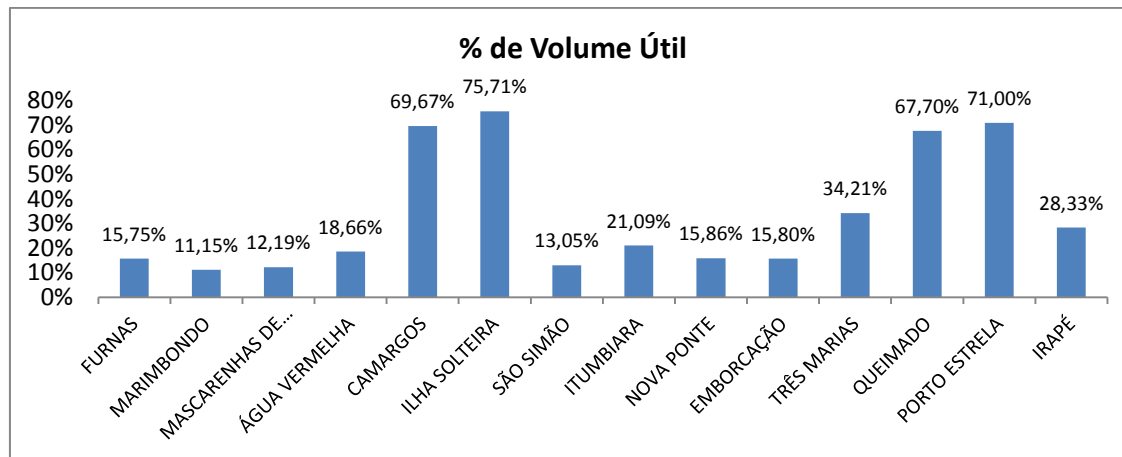

Figura 3 - Situação dos Reservatórios do Sistema Paraopeba – COPASA – Dados de 11/10/2018

SALA DE SITUAÇÃO

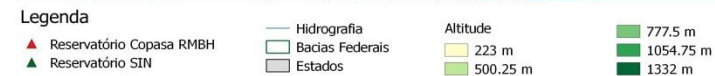
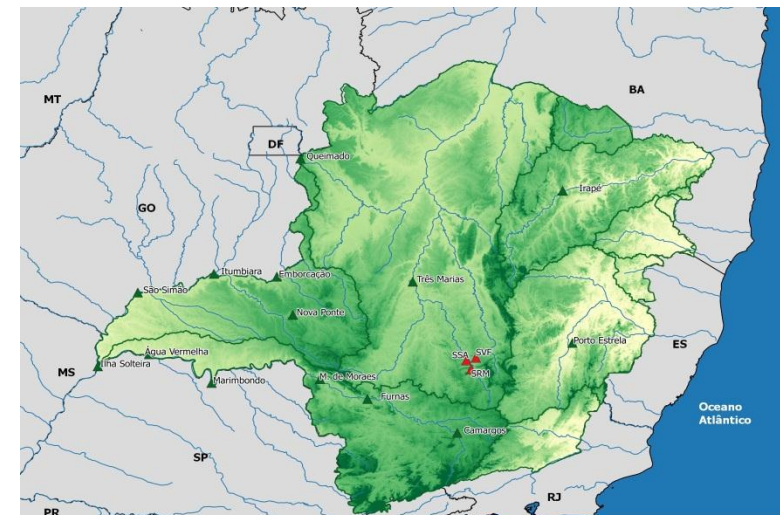
Acompanhamento dos Principais Reservatórios - MG

Tabela 1- Reservatórios do Sistema Interligado Nacional – Dados de 08/10/2018

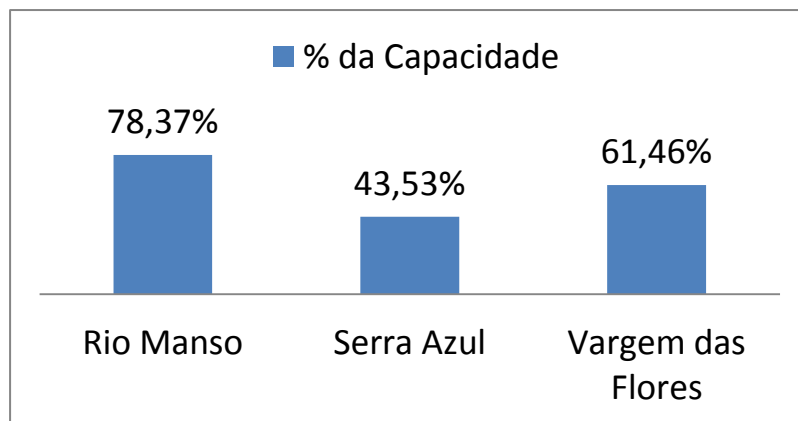
Bacia	Reservatório	Capacidade	Volume Útil Total (hm³)	Volume Morto Total (hm³)	Volume Armazenado (hm³)	% da Capacidade	Volume Útil Armazenado (hm³)	% do Volume Útil Total	Previsão de chuvas para região (para os próximos 7 dias)
GRANDE	FURNAS	22.950,00	17.217,00	5.733,00	8.444,00	36,79%	2.711,00	15,75%	-
	MARIMBONDO	6.150,00	5.260,00	890,00	1.476,40	24,01%	586,40	11,15%	-
	MASCARENHAS DE MORAIS	4.040,00	2.500,00	1.540,00	1.844,70	45,66%	304,70	12,19%	-
	ÁGUA VERMELHA	11.027,50	5.169,20	5.858,30	6.822,90	61,87%	964,60	18,66%	-
	CAMARGOS	792,00	672,00	120,00	588,2	74,27%	468,20	69,67%	-
PARANÁ	ILHA SOLTEIRA	21.059,30	5.515,50	15.543,80	19.719,80	93,64%	4.176,00	75,71%	-
PARANAÍBA	SÃO SIMÃO	12.540,00	5.540,00	7.000,00	7.722,80	61,59%	722,80	13,05%	-
	ITUMBIARA	17.027,00	12.454,00	4.573,00	7.199,00	42,28%	2.626,00	21,09%	-
	NOVA PONTE	12.792,00	10.380,00	2.412,00	4.057,90	31,72%	1.645,90	15,86%	-
	EMBORCAÇÃO	17.724,70	13.055,70	4.669,00	6.731,50	37,98%	2.062,50	15,80%	-
PARAOPEBA	TRÊS MARIAS	19.528,00	15.278,00	4.250,00	9.476,80	48,53%	5.226,80	34,21%	-
PARACATU	QUEIMADO	478,00	389,50	88,50	352,2	73,68%	263,70	67,70%	-
STO ANTÔNIO	PORTO ESTRELA	99,00	33,10	65,90	89,4	90,30%	23,50	71,00%	-
JEQUITINHONHA	IRAPÉ	5.963,90	3.692,80	2.271,20	3.317,50	55,63%	1.046,30	28,33%	-

Fonte: Agência Nacional de Águas, Sala de Situação. Relatório Diário da Situação Hidráulica – Hidrológica das Usinas hidrelétricas do SIN, Operador Nacional do Sistema.

Obs: Os dados utilizados para o boletim são brutos e estão sujeitos a consistência. Os dados são coletados diretamente do boletim de Acompanhamento dos Reservatórios do Sistema Interligado Nacional, emitido diariamente. Os dados são referentes ao dia anterior à data do boletim.

11/10/2018

Tabela 2- Reservatório do Sistema Paraopeba – COPASA- Dados de 11/10/2018

Sistema Paraopeba							
Bacia	Reservatório	Capacidade	Volume			% da Capacidade	Capacidade Previsão de chuva para a região (para os próximos 7 dias)
			11/10/2016	11/10/2017	11/10/2018		
PARAOPEBA	Rio Manso	148.979.041,17	109.406.279,00	98.579.975,00	116.759.423,00	78,37%	-
	Serra Azul	87.942.447,73	26.006.088,00	18.661.602,00	38.283.188,00	43,53%	-
	Vargem das Flores	39.086.868,71	13.712.498,00	15.033.061,00	24.022.218,00	61,46%	-

Fonte: Companhia de Saneamento de Minas Gerais - COPASA - <http://www.copasatransparente.com.br> – Acesso 11/10/2018