

# SALA DE SITUAÇÃO

## Acompanhamento dos Principais Reservatórios - MG



Figura 1 - Situação dos Reservatórios do Sistema Integrado Nacional – Dados de 20/09/2018



Figura 2- Reservatórios no Estado de Minas Gerais

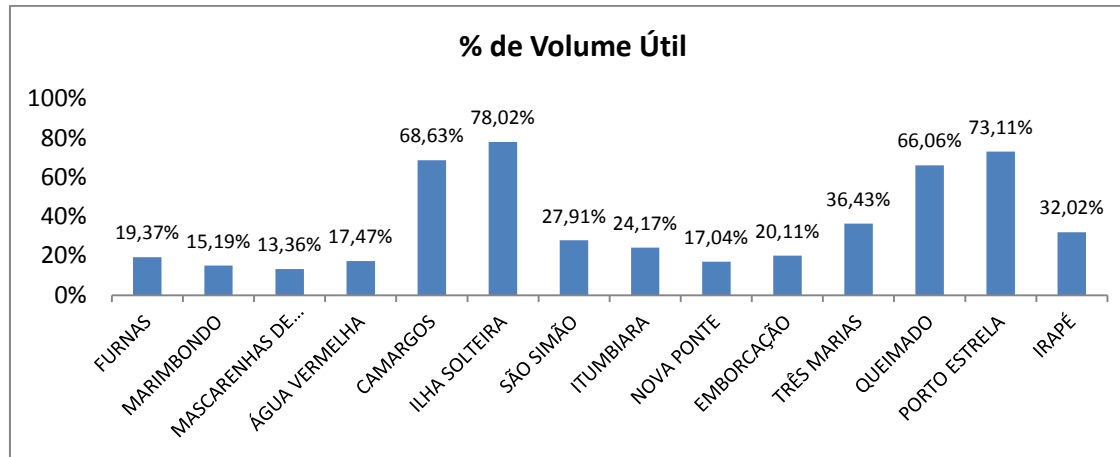

Figura 3 - Situação dos Reservatórios do Sistema Paraopeba – COPASA – Dados de 21/09/2018

# SALA DE SITUAÇÃO

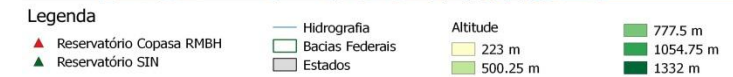
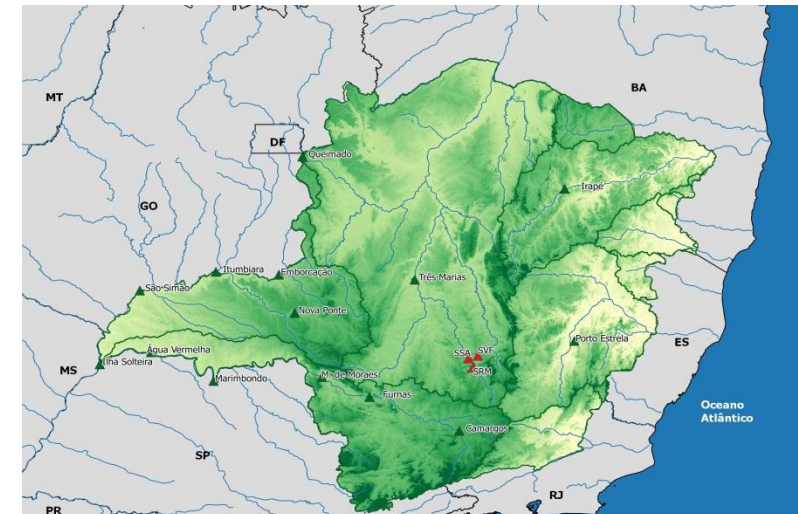
## Acompanhamento dos Principais Reservatórios - MG

Tabela 1- Reservatórios do Sistema Interligado Nacional – Dados de 20/09/2018

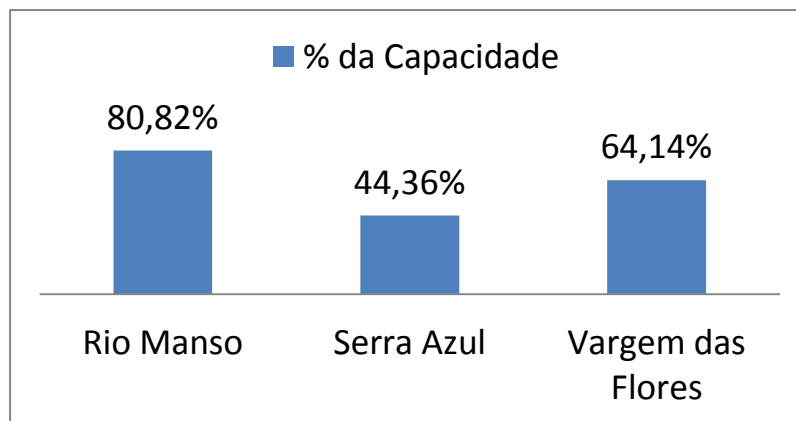
Bacia	Reservatório	Capacidade	Volume Útil Total (hm³)	Volume Morto Total (hm³)	Volume Armazenado (hm³)	% da Capacidade	Volume Útil Armazenado (hm³)	% do Volume Útil Total	Previsão de chuvas para região (para os próximos 7 dias)
GRANDE	FURNAS	22.950,00	17.217,00	5.733,00	9.068,70	39,52%	3.335,70	19,37%	3,6
	MARIMBONDO	6.150,00	5.260,00	890,00	1.688,80	27,46%	798,80	15,19%	2,4
	MASCARENHAS DE MORAIS	4.040,00	2.500,00	1.540,00	1.873,90	46,38%	333,90	13,36%	13,8
	ÁGUA VERMELHA	11.027,50	5.169,20	5.858,30	6.761,50	61,31%	903,20	17,47%	0,2
	CAMARGOS	792,00	672,00	120,00	581,2	73,38%	461,20	68,63%	14,8
PARANÁ	ILHA SOLTEIRA	21.059,30	5.515,50	15.543,80	19.847,00	94,24%	4.303,20	78,02%	0,4
PARANAÍBA	SÃO SIMÃO	12.540,00	5.540,00	7.000,00	8.546,40	68,15%	1.546,40	27,91%	4,1
	ITUMBIARA	17.027,00	12.454,00	4.573,00	7.583,60	44,54%	3.010,60	24,17%	2,0
	NOVA PONTE	12.792,00	10.380,00	2.412,00	4.180,80	32,68%	1.768,80	17,04%	0,2
	EMBORCAÇÃO	17.724,70	13.055,70	4.669,00	7.294,60	41,15%	2.625,60	20,11%	0,0
PARAOPEBA	TRÊS MARIAS	19.528,00	15.278,00	4.250,00	9.816,40	50,27%	5.566,40	36,43%	0,1
PARACATU	QUEIMADO	478,00	389,50	88,50	345,8	72,34%	257,30	66,06%	0,3
STO ANTÔNIO	PORTO ESTRELA	99,00	33,10	65,90	90,1	91,01%	24,20	73,11%	46,6
JEQUITINHONHA	IRAPÉ	5.963,90	3.692,80	2.271,20	3.453,70	57,91%	1.182,50	32,02%	2,1

Fonte: Agência Nacional de Águas, Sala de Situação. Relatório Diário da Situação Hidráulica – Hidrológica das Usinas hidrelétricas do SIN, Operador Nacional do Sistema.

Obs: Os dados utilizados para o boletim são brutos e estão sujeitos a consistência. Os dados são coletados diretamente do boletim de Acompanhamento dos Reservatórios do Sistema Interligado Nacional, emitido diariamente. Os dados são referentes ao dia anterior à data do boletim.

21/09/2018

# SALA DE SITUAÇÃO

## Acompanhamento dos Principais Reservatórios - MG

Tabela 2- Reservatório do Sistema Paraopeba – COPASA- Dados de 21/09/2018

Sistema Paraopeba							
Bacia	Reservatório	Capacidade	Volume			% da Capacidade	Capacidade Previsão de chuva para a região (para os próximos 7 dias)
			21/09/2016	21/09/2017	21/09/2018		
PARAOPEBA	Rio Manso	148.979.041,17	109.967.652,00	101.481.956,00	120.409.165,00	80,82%	18,1
	Serra Azul	87.942.447,73	26.605.757,00	20.227.780,00	39.014.558,00	44,36%	18,1
	Vargem das Flores	39.086.868,71	13.544.872,00	101.481.956,00	25.071.707,00	64,14%	28,5

Fonte: Companhia de Saneamento de Minas Gerais - COPASA - <http://www.copasatransparente.com.br> – Acesso 21/09/2018

21/09/2018