

# SALA DE SITUAÇÃO

## Acompanhamento dos Principais Reservatórios - MG



Figura 1 - Situação dos Reservatórios do Sistema Integrado Nacional – Dados de 02/08/2018



Figura 2- Reservatórios no Estado de Minas Gerais

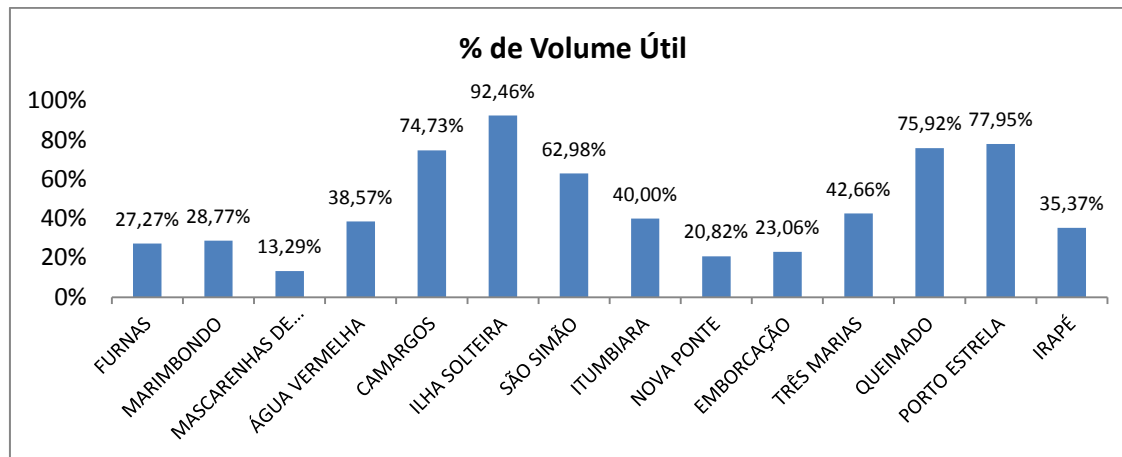

Figura 3 - Situação dos Reservatórios do Sistema Paraopeba – COPASA – Dados de 03/08/2018

# SALA DE SITUAÇÃO

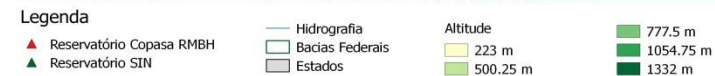
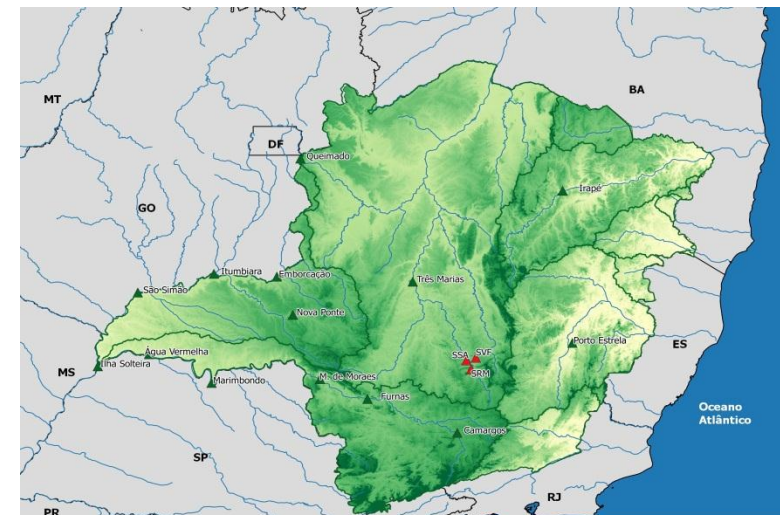
## Acompanhamento dos Principais Reservatórios - MG

Tabela 1- Reservatórios do Sistema Interligado Nacional – Dados de 02/08/2018

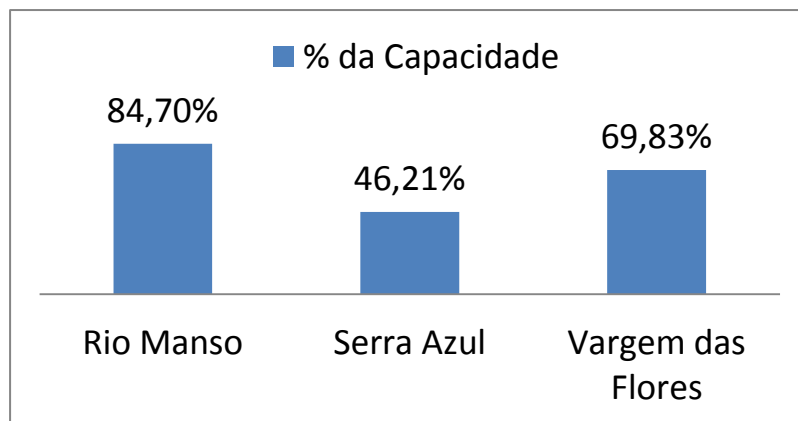
Bacia	Reservatório	Capacidade	Volume Útil Total (hm³)	Volume Morto Total (hm³)	Volume Armazenado (hm³)	% da Capacidade	Volume Útil Armazenado (hm³)	% do Volume Útil Total	Previsão de chuvas para região (para os próximos 7 dias)
GRANDE	FURNAS	22.950,00	17.217,00	5.733,00	10.427,40	45,44%	4.694,40	27,27%	-
	MARIMBONDO	6.150,00	5.260,00	890,00	2.403,10	39,07%	1.513,10	28,77%	-
	MASCARENHAS DE MORAIS	4.040,00	2.500,00	1.540,00	1.872,30	46,34%	332,30	13,29%	-
	ÁGUA VERMELHA	11.027,50	5.169,20	5.858,30	7.851,90	71,20%	1.993,60	38,57%	-
	CAMARGOS	792,00	672,00	120,00	622,2	78,56%	502,20	74,73%	-
PARANÁ	ILHA SOLTEIRA	21.059,30	5.515,50	15.543,80	20.643,20	98,02%	5.099,40	92,46%	-
PARANAÍBA	SÃO SIMÃO	12.540,00	5.540,00	7.000,00	10.489,00	83,64%	3.489,00	62,98%	-
	ITUMBIARA	17.027,00	12.454,00	4.573,00	9.554,70	56,11%	4.981,70	40,00%	-
	NOVA PONTE	12.792,00	10.380,00	2.412,00	4.573,00	35,75%	2.161,00	20,82%	-
	EMBORCAÇÃO	17.724,70	13.055,70	4.669,00	7.679,70	43,33%	3.010,70	23,06%	-
PARAOPEBA	TRÊS MARIAS	19.528,00	15.278,00	4.250,00	10.767,40	55,14%	6.517,40	42,66%	-
PARACATU	QUEIMADO	478,00	389,50	88,50	384,2	80,38%	295,70	75,92%	-
STO ANTÔNIO	PORTO ESTRELA	99,00	33,10	65,90	91,7	92,63%	25,80	77,95%	-
JEQUITINHONHA	IRAPÉ	5.963,90	3.692,80	2.271,20	3.577,50	59,99%	1.306,30	35,37%	-

Fonte: Agência Nacional de Águas, Sala de Situação. Relatório Diário da Situação Hidráulica – Hidrológica das Usinas hidrelétricas do SIN, Operador Nacional do Sistema.

Obs: Os dados utilizados para o boletim são brutos e estão sujeitos a consistência. Os dados são coletados diretamente do boletim de Acompanhamento dos Reservatórios do Sistema Interligado Nacional, emitido diariamente. Os dados são referentes ao dia anterior à data do boletim.

03/08/2018

# SALA DE SITUAÇÃO

## Acompanhamento dos Principais Reservatórios - MG

Tabela 2- Reservatório do Sistema Paraopeba – COPASA- Dados de 03/08/2018

Sistema Paraopeba							
Bacia	Reservatório	Capacidade	Volume			% da Capacidade	Capacidade Previsão de chuva para a região (para os próximos 7 dias)
			03/08/2016	03/08/2017	03/08/2018		
PARAOPEBA	Rio Manso	148.979.041,17	114.240.238,00	111.663.460,00	126.182.809,00	84,70%	-
	Serra Azul	87.942.447,73	29.201.684,00	26.238.235,00	40.638.905,00	46,21%	-
	Vargem das Flores	39.086.868,71	16.083.285,00	19.569.695,00	27.292.875,00	69,83%	-

Fonte: Companhia de Saneamento de Minas Gerais - COPASA - <http://www.copasatransparente.com.br> – Acesso 03/08/2018

03/08/2018