

SALA DE SITUAÇÃO

Acompanhamento dos Principais Reservatórios - MG



Figura 1 - Situação dos Reservatórios do Sistema Integrado Nacional – Dados de 11/07/2018



Figura 2- Reservatórios no Estado de Minas Gerais

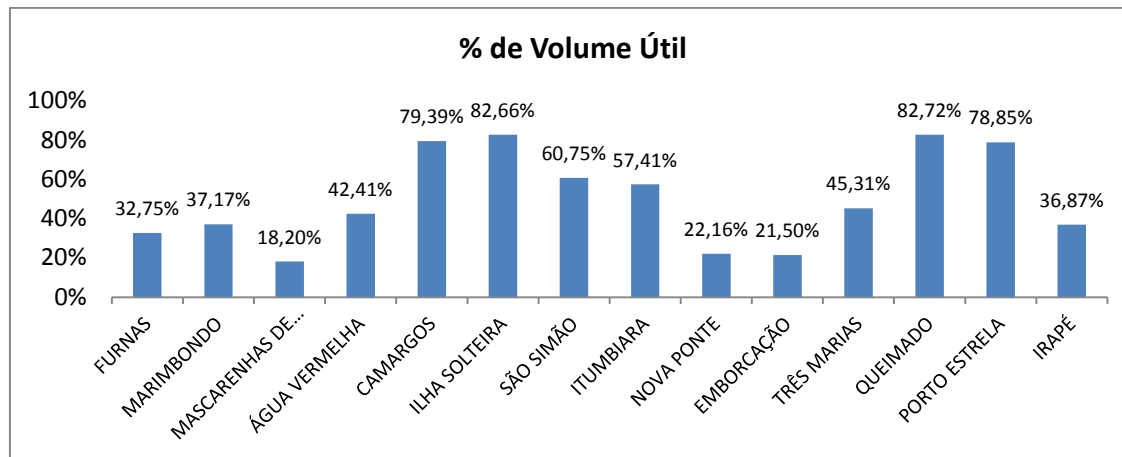

Figura 3 - Situação dos Reservatórios do Sistema Paraopeba – COPASA – Dados de 16/07/2018

SALA DE SITUAÇÃO

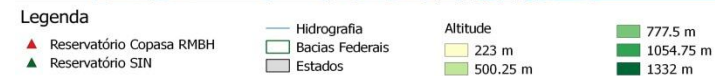
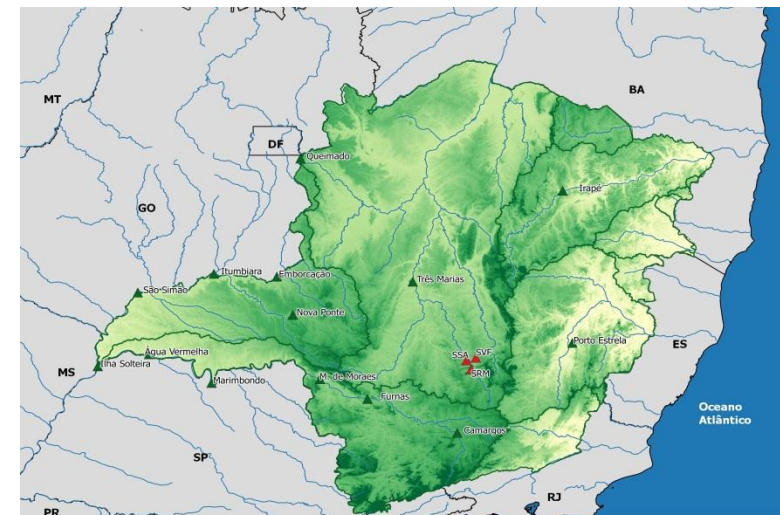
Acompanhamento dos Principais Reservatórios - MG

Tabela 1- Reservatórios do Sistema Interligado Nacional – Dados de 11/07/2018

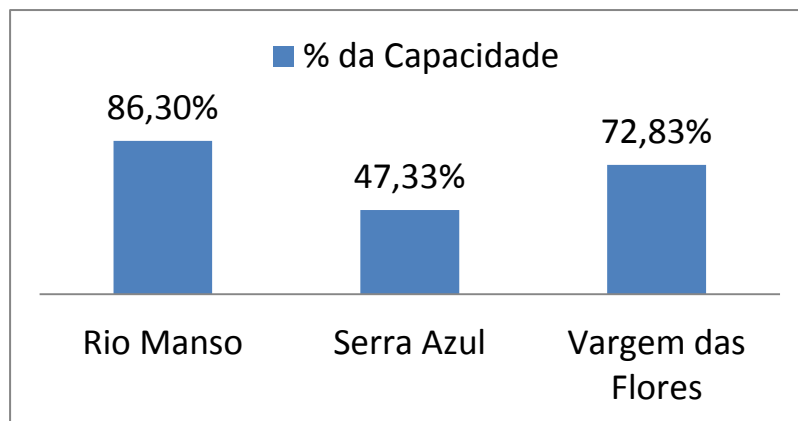
Bacia	Reservatório	Capacidade	Volume Útil Total (hm³)	Volume Morto Total (hm³)	Volume Armazenado (hm³)	% da Capacidade	Volume Útil Armazenado (hm³)	% do Volume Útil Total	Previsão de chuvas para região (para os próximos 7 dias)
GRANDE	FURNAS	22.950,00	17.217,00	5.733,00	11.372,20	49,55%	5.639,20	32,75%	-
	MARIMBONDO	6.150,00	5.260,00	890,00	2.845,00	46,26%	1.955,00	37,17%	-
	MASCARENHAS DE MORAIS	4.040,00	2.500,00	1.540,00	1.995,10	49,38%	455,10	18,20%	-
	ÁGUA VERMELHA	11.027,50	5.169,20	5.858,30	8.050,30	73,00%	2.192,00	42,41%	-
	CAMARGOS	792,00	672,00	120,00	653,5	82,51%	533,50	79,39%	-
PARANÁ	ILHA SOLTEIRA	21.059,30	5.515,50	15.543,80	20.102,80	95,46%	4.559,00	82,66%	-
PARANAÍBA	SÃO SIMÃO	12.540,00	5.540,00	7.000,00	10.365,80	82,66%	3.365,80	60,75%	-
	ITUMBIARA	17.027,00	12.454,00	4.573,00	11.722,90	68,85%	7.149,90	57,41%	-
	NOVA PONTE	12.792,00	10.380,00	2.412,00	4.711,70	36,83%	2.299,70	22,16%	-
	EMBORCAÇÃO	17.724,70	13.055,70	4.669,00	7.475,90	42,18%	2.806,90	21,50%	-
PARAOPEBA	TRÊS MARIAS	19.528,00	15.278,00	4.250,00	11.173,00	57,22%	6.923,00	45,31%	-
PARACATU	QUEIMADO	478,00	389,50	88,50	410,7	85,92%	322,20	82,72%	-
STO ANTÔNIO	PORTO ESTRELA	99,00	33,10	65,90	92	92,93%	26,10	78,85%	-
JEQUITINHONHA	IRAPÉ	5.963,90	3.692,80	2.271,20	3.632,80	60,91%	1.361,60	36,87%	-

Fonte: Agência Nacional de Águas, Sala de Situação. Relatório Diário da Situação Hidráulica – Hidrológica das Usinas hidrelétricas do SIN, Operador Nacional do Sistema.

Obs: Os dados utilizados para o boletim são brutos e estão sujeitos a consistência. Os dados são coletados diretamente do boletim de Acompanhamento dos Reservatórios do Sistema Interligado Nacional, emitido diariamente. Os dados são referentes ao dia anterior à data do boletim.

16/07/2018

SALA DE SITUAÇÃO

Acompanhamento dos Principais Reservatórios - MG

Tabela 2- Reservatório do Sistema Paraopeba – COPASA- Dados de 16/07/2018

Sistema Paraopeba							
Bacia	Reservatório	Capacidade	Volume			% da Capacidade	Capacidade Previsão de chuva para a região (para os próximos 7 dias)
			16/07/2016	16/07/2017	16/07/2018		
PARAOPEBA	Rio Manso	148.979.041,17	114.625.378,00	112.422.799,00	128.565.154,00	86,30%	-
	Serra Azul	87.942.447,73	29.740.067,00	27.453.494,00	41.626.118,00	47,33%	-
	Vargem das Flores	39.086.868,71	16.919.254,00	20.432.061,00	28.467.422,00	72,83%	-

Fonte: Companhia de Saneamento de Minas Gerais - COPASA - <http://www.copasatransparente.com.br> – Acesso 16/07/2018

16/07/2018