

# SALA DE SITUAÇÃO

## Acompanhamento dos Principais Reservatórios - MG



Figura 1 - Situação dos Reservatórios do Sistema Integrado Nacional – Dados de 05/07/2018



Figura 2- Reservatórios no Estado de Minas Gerais

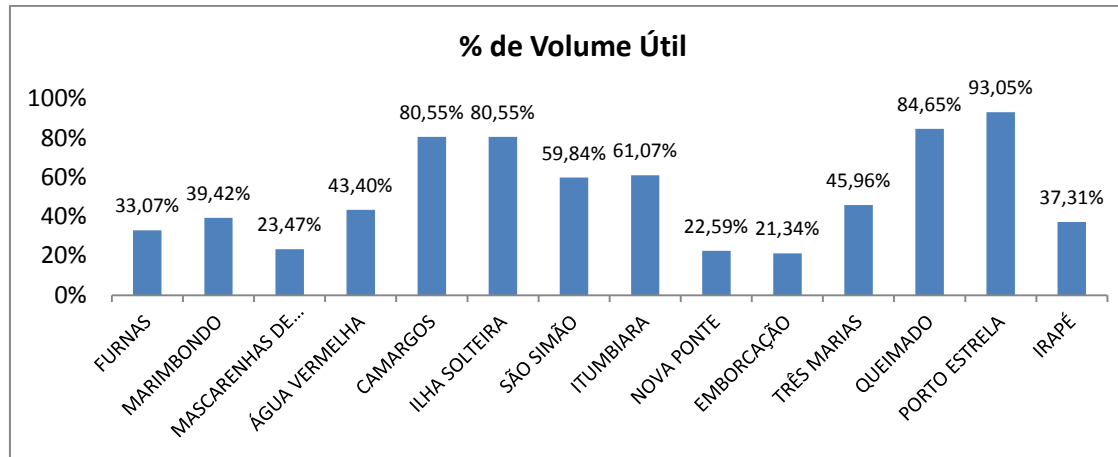

Figura 3 - Situação dos Reservatórios do Sistema Paraopeba – COPASA – Dados de 06/07/2018

# SALA DE SITUAÇÃO

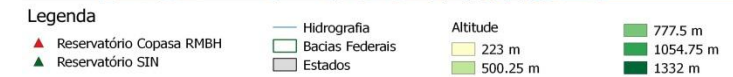
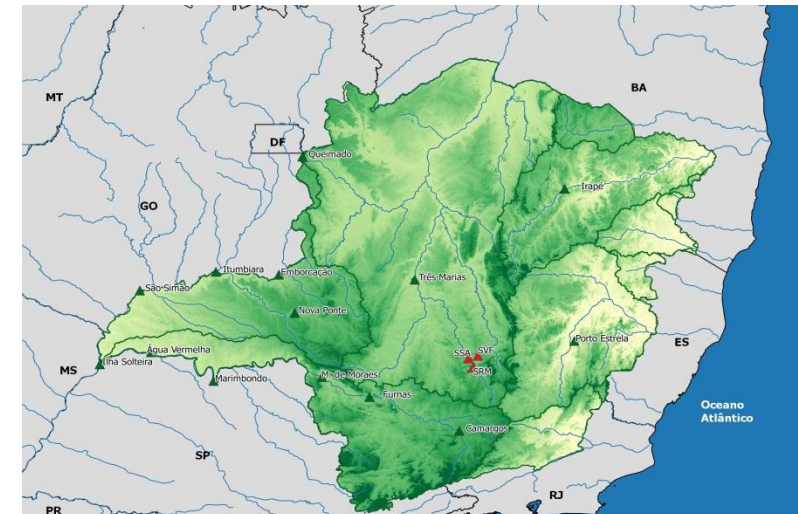
## Acompanhamento dos Principais Reservatórios - MG

Tabela 1- Reservatórios do Sistema Interligado Nacional – Dados de 05/07/2018

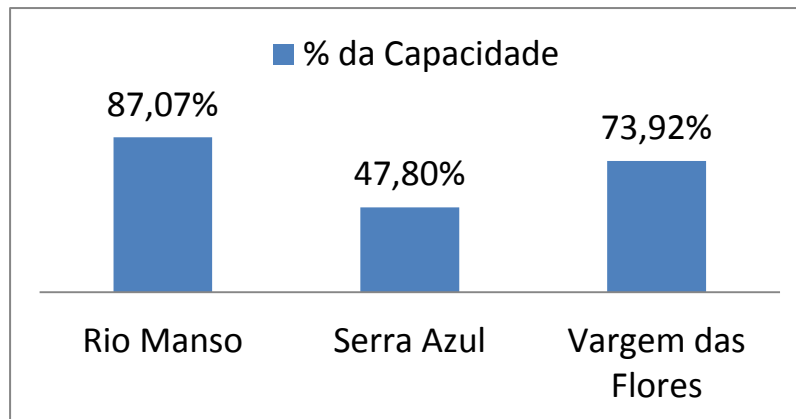
Bacia	Reservatório	Capacidade	Volume Útil Total (hm³)	Volume Morto Total (hm³)	Volume Armazenado (hm³)	% da Capacidade	Volume Útil Armazenado (hm³)	% do Volume Útil Total	Previsão de chuvas para região (para os próximos 7 dias)
GRANDE	FURNAS	22.950,00	17.217,00	5.733,00	11.427,40	49,79%	5.694,40	33,07%	0,0
	MARIMBONDO	6.150,00	5.260,00	890,00	2.963,70	48,19%	2.073,70	39,42%	0,0
	MASCARENHAS DE MORAIS	4.040,00	2.500,00	1.540,00	2.126,80	52,64%	586,80	23,47%	0,0
	ÁGUA VERMELHA	11.027,50	5.169,20	5.858,30	8.101,90	73,47%	2.243,60	43,40%	0,0
	CAMARGOS	792,00	672,00	120,00	661,3	83,50%	541,30	80,55%	0,0
PARANÁ	ILHA SOLTEIRA	21.059,30	5.515,50	15.543,80	19.986,30	94,90%	4.442,50	80,55%	0,0
PARANAÍBA	SÃO SIMÃO	12.540,00	5.540,00	7.000,00	10.315,40	82,26%	3.315,40	59,84%	0,0
	ITUMBIARA	17.027,00	12.454,00	4.573,00	12.178,10	71,52%	7.605,10	61,07%	0,0
	NOVA PONTE	12.792,00	10.380,00	2.412,00	4.757,20	37,19%	2.345,20	22,59%	0,0
	EMBORCAÇÃO	17.724,70	13.055,70	4.669,00	7.455,50	42,06%	2.786,50	21,34%	0,0
PARAOPEBA	TRÊS MARIAS	19.528,00	15.278,00	4.250,00	11.272,00	57,72%	7.022,00	45,96%	0,0
PARACATU	QUEIMADO	478,00	389,50	88,50	418,2	87,49%	329,70	84,65%	0,0
STO ANTÔNIO	PORTO ESTRELA	99,00	33,10	65,90	96,7	97,68%	30,80	93,05%	0,7
JEQUITINHONHA	IRAPÉ	5.963,90	3.692,80	2.271,20	3.649,10	61,19%	1.377,90	37,31%	1,0

Fonte: Agência Nacional de Águas, Sala de Situação. Relatório Diário da Situação Hidráulica – Hidrológica das Usinas hidrelétricas do SIN, Operador Nacional do Sistema.

Obs: Os dados utilizados para o boletim são brutos e estão sujeitos a consistência. Os dados são coletados diretamente do boletim de Acompanhamento dos Reservatórios do Sistema Interligado Nacional, emitido diariamente. Os dados são referentes ao dia anterior à data do boletim.

06/07/2018

# SALA DE SITUAÇÃO

## Acompanhamento dos Principais Reservatórios - MG

Tabela 2- Reservatório do Sistema Paraopeba – COPASA- Dados de 06/07/2018

Sistema Paraopeba							
Bacia	Reservatório	Capacidade	Volume			% da Capacidade	Capacidade Previsão de chuva para a região (para os próximos 7 dias)
			06/07/2016	06/07/2017	06/07/2018		
PARAOPEBA	Rio Manso	148.979.041,17	114.721.801,00	112.327.691,00	129.715.353,00	87,07%	0
	Serra Azul	87.942.447,73	29.920.974,00	28.213.966,00	42.034.623,00	47,80%	0
	Vargem das Flores	39.086.868,71	17.425.707,00	20.995.211,00	28.894.176,00	73,92%	0

Fonte: Companhia de Saneamento de Minas Gerais - COPASA - <http://www.copasatransparente.com.br> – Acesso 06/07/2018

06/07/2018