

# SALA DE SITUAÇÃO

## Acompanhamento dos Principais Reservatórios - MG



Figura 1 - Situação dos Reservatórios do Sistema Integrado Nacional – Dados de 28/06/2018



Figura 2- Reservatórios no Estado de Minas Gerais

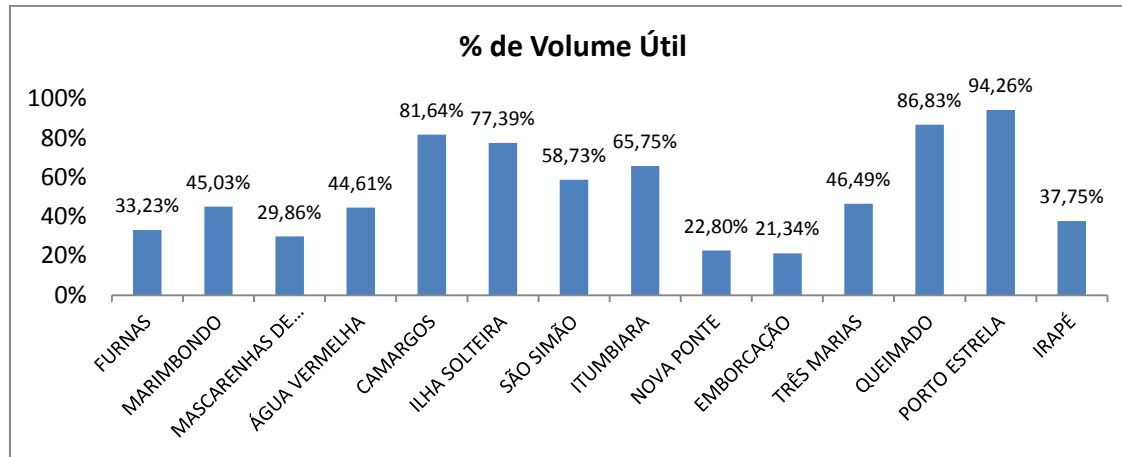

Figura 3 - Situação dos Reservatórios do Sistema Paraopeba – COPASA – Dados de 29/06/2018

# SALA DE SITUAÇÃO

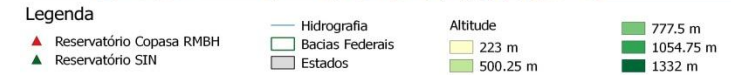
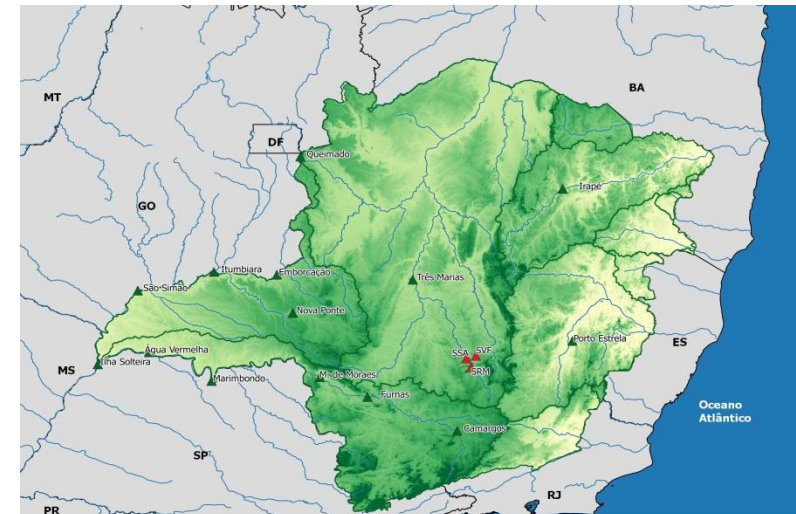
## Acompanhamento dos Principais Reservatórios - MG

Tabela 1- Reservatórios do Sistema Interligado Nacional – Dados de 28/06/2018

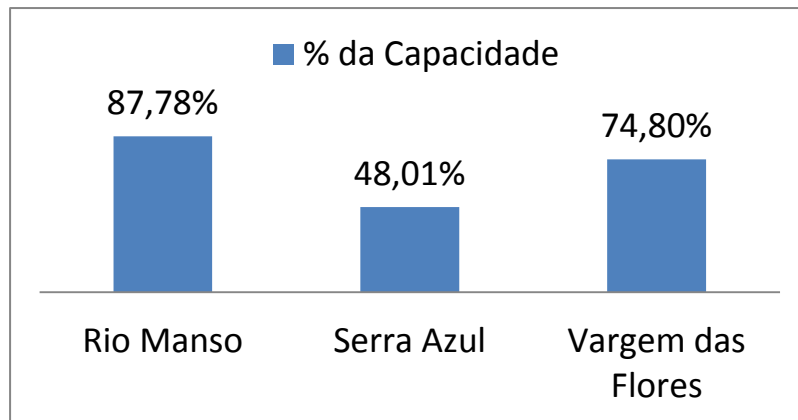
Bacia	Reservatório	Capacidade	Volume Útil Total (hm³)	Volume Morto Total (hm³)	Volume Armazenado (hm³)	% da Capacidade	Volume Útil Armazenado (hm³)	% do Volume Útil Total	Previsão de chuvas para região (para os próximos 7 dias)
GRANDE	FURNAS	22.950,00	17.217,00	5.733,00	11.455,00	49,91%	5.722,00	33,23%	0,0
	MARIMBONDO	6.150,00	5.260,00	890,00	3.258,80	52,99%	2.368,80	45,03%	0,0
	MASCARENHAS DE MORAIS	4.040,00	2.500,00	1.540,00	2.286,60	56,60%	746,60	29,86%	0,0
	ÁGUA VERMELHA	11.027,50	5.169,20	5.858,30	8.164,10	74,03%	2.305,80	44,61%	0,0
	CAMARGOS	792,00	672,00	120,00	668,6	84,42%	548,60	81,64%	0,0
PARANÁ	ILHA SOLTEIRA	21.059,30	5.515,50	15.543,80	19.812,30	94,08%	4.268,50	77,39%	0,0
PARANAÍBA	SÃO SIMÃO	12.540,00	5.540,00	7.000,00	10.253,80	81,77%	3.253,80	58,73%	0,0
	ITUMBIARA	17.027,00	12.454,00	4.573,00	12.761,30	74,95%	8.188,30	65,75%	0,0
	NOVA PONTE	12.792,00	10.380,00	2.412,00	4.779,00	37,36%	2.367,00	22,80%	0,0
	EMBORCAÇÃO	17.724,70	13.055,70	4.669,00	7.455,50	42,06%	2.786,50	21,34%	0,0
PARAOPEBA	TRÊS MARIAS	19.528,00	15.278,00	4.250,00	11.352,20	58,13%	7.102,20	46,49%	0,0
PARACATU	QUEIMADO	478,00	389,50	88,50	426,7	89,27%	338,20	86,83%	0,0
STO ANTÔNIO	PORTO ESTRELA	99,00	33,10	65,90	97,1	98,08%	31,20	94,26%	0,7
JEQUITINHONHA	IRAPÉ	5.963,90	3.692,80	2.271,20	3.665,30	61,46%	1.394,10	37,75%	1,0

Fonte: Agência Nacional de Águas, Sala de Situação. Relatório Diário da Situação Hidráulica – Hidrológica das Usinas hidrelétricas do SIN, Operador Nacional do Sistema.

Obs: Os dados utilizados para o boletim são brutos e estão sujeitos a consistência. Os dados são coletados diretamente do boletim de Acompanhamento dos Reservatórios do Sistema Interligado Nacional, emitido diariamente. Os dados são referentes ao dia anterior à data do boletim.

29/06/2018

# SALA DE SITUAÇÃO

## Acompanhamento dos Principais Reservatórios - MG

Tabela 2- Reservatório do Sistema Paraopeba – COPASA- Dados de 29/06/2018

Sistema Paraopeba							
Bacia	Reservatório	Capacidade	Volume			% da Capacidade	Capacidade Previsão de chuva para a região (para os próximos 7 dias)
			29/06/2016	29/06/2017	29/06/2018		
PARAOPEBA	Rio Manso	148.979.041,17	114.529.011,00	112.517.292,00	130.767.094,00	87,78%	0
	Serra Azul	87.942.447,73	30.029.866,00	28.669.768,00	42.217.050,00	48,01%	0
	Vargem das Flores	39.086.868,71	17.682.053,00	21.351.676,00	29.238.357,00	74,80%	0,1

Fonte: Companhia de Saneamento de Minas Gerais - COPASA - <http://www.copasatransparente.com.br> – Acesso 29/06/2018

29/06/2018