

# SALA DE SITUAÇÃO

## Acompanhamento dos Principais Reservatórios - MG



Figura 1 - Situação dos Reservatórios do Sistema Integrado Nacional – Dados de 14/06/2018



Figura 2- Reservatórios no Estado de Minas Gerais

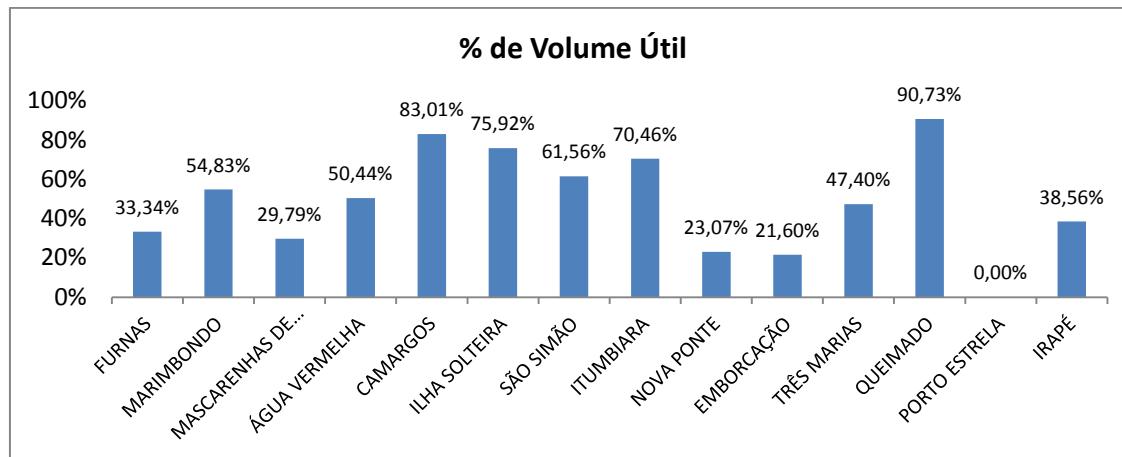

Figura 3 - Situação dos Reservatórios do Sistema Paraopeba – COPASA – Dados de 15/06/2018

# SALA DE SITUAÇÃO

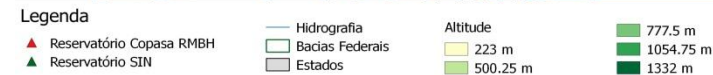
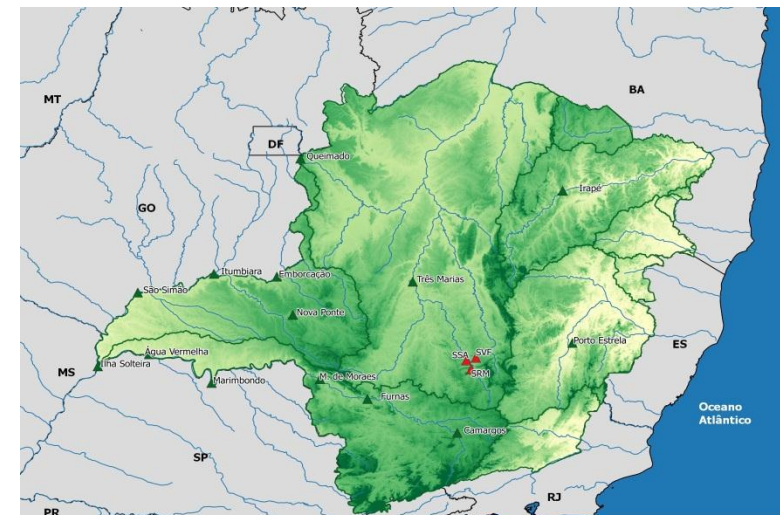
## Acompanhamento dos Principais Reservatórios - MG

Tabela 1- Reservatórios do Sistema Interligado Nacional – Dados de 14/06/2018

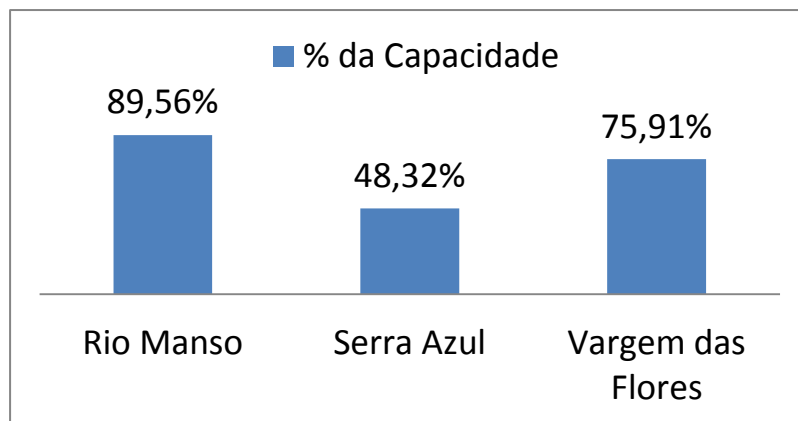
Bacia	Reservatório	Capacidade	Volume Útil Total (hm³)	Volume Morto Total (hm³)	Volume Armazenado (hm³)	% da Capacidade	Volume Útil Armazenado (hm³)	% do Volume Útil Total	Previsão de chuvas para região (para os próximos 7 dias)
GRANDE	FURNAS	22.950,00	17.217,00	5.733,00	11.473,40	49,99%	5.740,40	33,34%	67,3
	MARIMBONDO	6.150,00	5.260,00	890,00	3.774,00	61,37%	2.884,00	54,83%	9,8
	MASCARENHAS DE MORAIS	4.040,00	2.500,00	1.540,00	2.284,80	56,55%	744,80	29,79%	27,1
	ÁGUA VERMELHA	11.027,50	5.169,20	5.858,30	8.465,40	76,77%	2.607,10	50,44%	2,9
	CAMARGOS	792,00	672,00	120,00	677,8	85,58%	557,80	83,01%	65,2
PARANÁ	ILHA SOLTEIRA	21.059,30	5.515,50	15.543,80	19.731,30	93,69%	4.187,50	75,92%	0,0
PARANAÍBA	SÃO SIMÃO	12.540,00	5.540,00	7.000,00	10.410,60	83,02%	3.410,60	61,56%	3,6
	ITUMBIARA	17.027,00	12.454,00	4.573,00	13.347,90	78,39%	8.774,90	70,46%	1,5
	NOVA PONTE	12.792,00	10.380,00	2.412,00	4.806,70	37,58%	2.394,70	23,07%	2,1
	EMBORCAÇÃO	17.724,70	13.055,70	4.669,00	7.489,50	42,25%	2.820,50	21,60%	0,2
PARAOPEBA	TRÊS MARIAS	19.528,00	15.278,00	4.250,00	11.491,80	58,85%	7.241,80	47,40%	0,0
PARACATU	QUEIMADO	478,00	389,50	88,50	441,9	92,45%	353,40	90,73%	0,1
STO ANTÔNIO	PORTO ESTRELA	99,00	33,10	65,90	-	-	-	-	4,9
JEQUITINHONHA	IRAPÉ	5.963,90	3.692,80	2.271,20	3.695,30	61,96%	1.424,10	38,56%	3,2

Fonte: Agência Nacional de Águas, Sala de Situação. Relatório Diário da Situação Hidráulica – Hidrológica das Usinas hidrelétricas do SIN, Operador Nacional do Sistema.

Obs: Os dados utilizados para o boletim são brutos e estão sujeitos a consistência. Os dados são coletados diretamente do boletim de Acompanhamento dos Reservatórios do Sistema Interligado Nacional, emitido diariamente. Os dados são referentes ao dia anterior à data do boletim.

15/06/2018

Tabela 2- Reservatório do Sistema Paraopeba – COPASA- Dados de 15/06/2018

Sistema Paraopeba							
Bacia	Reservatório	Capacidade	Volume			% da Capacidade	Capacidade Previsão de chuva para a região (para os próximos 7 dias)
			15/06/2016	15/06/2017	15/06/2018		
PARAOPEBA	Rio Manso	148.979.041,17	113.855.976,00	112.232.637,00	133.422.025,00	89,56%	7,1
	Serra Azul	87.942.447,73	30.175.463,00	29.273.094,00	42.491.699,00	48,32%	7,1
	Vargem das Flores	39.086.868,71	18.201.034,00	21.965.668,00	29.672.071,00	75,91%	0,9

Fonte: Companhia de Saneamento de Minas Gerais - COPASA - <http://www.copasatransparente.com.br> – Acesso 15/06/2018